



PREFEITURA MUNICIPAL DE SANTALUZ

PC CORONEL JOSE LEITAO - CENTRO

CNPJ: 13.807.870/0001-19 - CEP: 48.880-000 - SANTALUZ - BA

NOTA DE LIQUIDAÇÃO

PROCESSO ADM: 177-2022

EMPENHO: 664 / 2024 Nº SUB-EMPENHO: 1812 Data do Sub-Empenho: 12/07/2024 TIPO DO EMPENHO: Estimativo

FORNECEDOR

Nome: **5516 - ASCN CONSTRUTORA LTDA** Tipo Pessoa: Jurídica
 Endereço: AVENIDA CONSELHEIRO ELIEL MARTINS, 131 Complemento: CASA TERREO
 Bairro: CENTRO Cidade: RIACHAO DO JACUIPE Estado: BA
 CNPJ: 33.957.361/0001-80 Insc. Estadual: CPF: RG:
 Conta Corrente: 37725-2 Agência: 0684-X Banco: 001 - BANCO DO BRASIL S.A.

DOTAÇÃO ORÇAMENTARIA

Reduzido: 1007.4451.1754 - ORÇAMENTÁRIO E SUPLEMENTAR Data do Empenho: 12/07/2024

Unidade: 1201 - SECRETARIA MUNICIPAL DE INFRAESTRUTURA
 Função: 15 - Urbanismo
 Sub-Função: 451 - Infra-estrutura Urbana
 Programa: 008 - INFRAESTRUTURA E DESENVOLVIMENTO ECONÔMICO SUSTENTÁVEL
 Ação: 1.007 - Investimentos em Obras Estruturantes
 Elemento: 4.4.90.51.00 - Obras e Instalações
 Fonte: 1754 - Recursos de Operações de Crédito
 Sub-Elemento: 4.4.90.51.01 - OBRAS E INSTALACOES (MAO DE OBRA)

Modalidade: Regime Diferenciado de Contratação Pública - RE Nº Lic.: 006-2022RDC	Saldo Anterior	Valor do Empenho	Saldo Atual
Convênio: Contrato: 245-2022	1.578.282,00	32.813,20	1.545.468,80
Patrimônio: -			

HISTÓRICO

REFERENTE A CONTRATAÇÃO DE EMPRESA DE ENGENHARIA PARA EXECUÇÃO DE OBRA NA REFORMA DOS POSTOS DE SAUDE DO POVOADO DE LAGOA ESCURA NA ZONA RURAL DO MUNICÍPIO, ATENDENDO AS DEMANDAS DA SECRETARIA DE INFRAESTRUTURA DO MUNICÍPIO DE SANTALUZ-BA, LICITAÇÃO Nº006-2022DRC, CONTRATO Nº245-2022. OBRA Nº 094/2023. BOLETIM DE MEDIÇÃO 02. PERÍODO DE MEDIÇÃO 01/06/2024 À 19/06/2024. NFS-e 491.

Movimentação Empenho		
Saldo Anterior	Sub-Empenho	Saldo Atual
32.813,20	32.813,20	0,00

Data do Empenho: 12/07/2024 Data da Liquidação: 12/07/2024

RETENÇÕES

Código	Descrição	Valor
2.1.8.8.1.01.02.00.00.057	CONTRIBUIÇÃO AO RGPS - Fonte 1754 INSS	2.165,67
2.1.8.8.1.01.04.00.00.057	IRRF - Fonte 1754	393,76
2.1.8.8.1.01.08.00.00.057	ISS - Fonte 1754	984,40
## Vinte e nove mil e duzentos e sessenta e nove reais e trinta e sete centavos ##		
	Valor Retido	3.543,83
	Valor Líquido	29.269,37

DOCUMENTOS COMPROBATÓRIOS

NOTA FISCAL	Data Emissão	Número	Série	Sub-Série	Data Validade	Valor R\$
	20/06/2024	491	U			32.813,20
Quantidade: 1					Total:	32.813,20

DESDOBRAMENTOS (PCASP)

Código	Descrição	Valor R\$
123210601	LIQUIDAÇÃO OBRAS EM ANDAMENTO	32.813,20

Declaro que os materiais foram recebidos e/ou serviços prestados em 12/07/2024. ARISMÁRIO BARBOSA JUNIOR Prefeito Municipal Matrícula: 6422	Declaro que a despesa relativa a nota de empenho supra está liquidada em 12/07/2024, podendo efetuar o pagamento. NAIARA DA CUNHA CARMO Contador(a) Matrícula: 6408
--	--

*Documentação Concluída
 23/07/2024
 Jaqueline Trabuco da Silva
 Controladora Interna
 Portaria 281/2024*





PREFEITURA MUNICIPAL DE RIACHÃO DO JACUIPE - ESTADO DA BAHIA

RUA DR. ALVARO COVA, 217 - CENTRO
CNPJ: 14.043.269/0001-60 | e-mail:tributos@riachaodojacuipe.ba.gov.br TEL:7532641638

Número da nota:

491

Data e hora de Emissão:

20/06/2024 14:11:04

Código de Verificação:

69df34cdde



NOTA FISCAL DE SERVIÇOS ELETRÔNICA

PRESTADOR DE SERVIÇOS

CPF/CNPJ: 33957361000180
Inscrição Municipal: 003.716/001-60

Nome/Razão Social:

ASCN CONSTRUTORA LTDA

Endereço:

AV. CONSELHEIRO ELIEL MARTINS 131, - CENTRO - CEP: 44640000 - RIACHAO DO JACUIPE - BA

E-mail:

ascn.engenharia@gmail.com

TOMADOR DE SERVIÇOS

Nome/Razão Social:

PREFEITURA MUNICIPAL DE SANTA LUZ

CPF/CNPJ: 13807870000119
Inscrição Municipal: 0000000000000

Endereço:

PRAÇA CORONEL JOSE LEITÃO 05, - CENTRO - CEP: 48880000 - SANTALUZ - BA

E-mail:

DECLARAÇÃO PARA OS DEVIDOS FINS FISCAIS

- O(s) serviço(s) foi(ram) prestado(s)
 O(s) Material(is) foi(ram) recebido(s)
 A(s) Obra(s) foi(ram) efetuada(s)

26/06/24
[Signature]

DISCRIMINAÇÃO DOS SERVIÇOS

2º MEDIÇÃO DA EXECUÇÃO DE OBRA NA REFORMA DE POSTOS DE SAÚDE DO MUNICÍPIO DE SANTALUZ-BAHIA.

POSTO DO POVOADO DE LAGOA ESCURA-ZONA RURAL

CONTRATO 245/2022.

PERÍODO 2BM: 01/05/2024 Á 31/05/2024

VALOR TOTAL DA NOTA = R\$ 32.813,20

40% DO VALOR TOTAL DA NOTA DESTINADO P/ MÃO DE OBRA = R\$ 13.125,28

60% DO VALOR TOTAL DA NOTA DESTINADO P/ MATERIAIS/ MÁQUINAS/ EQUIPAMENTOS=R\$ 19.687,92

ISS RETIDO NA FONTE

DADOS BANCÁRIOS PARA RECEBIMENTO DO VALOR LÍQUIDO:

BANCO DO BRASIL / AG 0684-X / CONTA CORRENTE 37725-2 / ASCN CONSTRUTORA LTDA

[Signature]
Rafael de J. Silva
Engenheiro Civil
Cred 04200099-7

LOCAL DE PRESTAÇÃO DOS SERVIÇOS

SANTALUZ - BA

VALOR TOTAL DA NOTA = R\$32.813,20

CNAE:

4120400 - Construção de edifícios

Item da lista de serviços:

7.02 - Execução, por administração, empreitada ou subempreitada, de obras de construção civil, hidráulica ou elétrica e de outras obras semelhantes, inclusive sondagem, perfuração de poços, escavação, drenagem e irrigação, terraplenagem, pavimentação, concretagem e a instalação e montagem de produtos, peças e equipamentos (exceto o fornecimento de mercadorias produzidas pelo prestador de serviços fora do local da prestação dos serviços, que fica sujeita ao ICMS)



Valor total das deduções (R\$): 13.125,28	Base de cálculo (R\$): 19.687,92	Alíquota (%): 5,00	Valor do ISS (R\$): 984,40	Crédito (R\$): 0,00
---	--	------------------------------	--------------------------------------	-------------------------------

OUTRAS INFORMAÇÕES

Valor INSS (R\$): 2.165,67	Valor PIS (R\$): 0,00	Valor COFINS (R\$): 0,00	Valor IR (R\$): 393,75	Valor CSLL (R\$): 0,00	Outras retenções (R\$): 0,00	Valor líquido (R\$): 29.269,38
--------------------------------------	---------------------------------	------------------------------------	----------------------------------	----------------------------------	--	--

- O ISS desta Nota será RETIDO pelo Tomador de Serviço, que deverá recolher através de GUIA.

- COMPETÊNCIA: 06/2024 (mês/ano)

- Para consultar a autenticidade desse Documento Fiscal acesse: <https://www.nfservico.com.br/riachaodojacuipe>



CARTA DE CORREÇÃO DE NOTA FISCAL DE SERVIÇOS ELETRÔNICA (NFS-e 491)

ASCN CONSTRUTORA LTDA, pessoa jurídica de direito privado, devidamente inscrita no CNPJ/MF sob nº 33.957.361/0001-80, com CNAE principal nº 41.20-4-00 - Construção de edifícios, estabelecida na Avenida Conselheiro Eliel Martins, nº 131, casa térreo, Centro, Riachão do Jacuípe, Estado da Bahia, CEP 44.640-000, devidamente representada pelo sócio titular pessoa física **ANTÔNIO SOARES CORDEIRO NETO**, CPF nº 038.768.825-08, vem à ilustre presença de Vossa Senhoria, **requerer a correção da descrição dos serviços indicados na Nota Fiscal de Serviços Eletrônica (NFS-e) sob o número 491, emitida em 20/06/2024, conforme demonstrado no quadro abaixo:**

Onde se lê:	2º MEDIÇÃO DA EXECUÇÃO DE OBRA NA REFORMA DE POSTOS DE SAÚDE DO MUNICÍPIO DE SANTALUZ-BAHIA. POSTO DO POVOADO DE LAGOA ESCURA-ZONA RURAL CONTRATO 245/2022. PERÍODO 2BM: 01/05/2024 Á 31/05/2024
Leia-se:	2º MEDIÇÃO DA EXECUÇÃO DE OBRA NA REFORMA DE POSTOS DE SAÚDE DO MUNICÍPIO DE SANTALUZ-BAHIA. POSTO DO POVOADO DE LAGOA ESCURA-ZONA RURAL CONTRATO 245/2022. PERÍODO 2BM: 01/06/2024 Á 19/06/2024

Termos em que, pede e espera deferimento.

Riachão do Jacuípe/BA, 03 de julho de 2024

ANTONIO SOARES
CORDEIRO
NETO:03876882508

Assinado de forma digital por
ANTONIO SOARES CORDEIRO
NETO:03876882508
Dados: 2024.07.03 08:16:59
-03'00'

ASCN CONSTRUTORA LTDA
CNPJ. 33 957.361/0001- 80
ANTONIO SOARES CORDEIRO NETO
PROPRIETÁRIO / ENG. CIVIL 93746BA
CPF: 038.768.825-08
RG: 13998270-14 SSP/BA

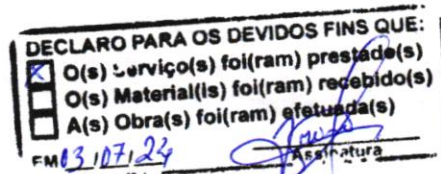



PREFEITURA MUNICIPAL DE SANTALUZ

Av. Getúlio Vargas - Centro Administrativo Cep: 48.880-000 - Santaluz-BA.

Telefone: 75 3265-2843 www.santaluz.ba.gov.br



Santaluz, 03/07/2024

A empresa:

ASCN CONSTRUTORA LTDA; CNPJ: 33.957.361/0001-80.

Endereço:

AV. Conselheiro Eliel Martins 131, Centro – RIACHÃO DO JACUÍPE - BA, CEP 44640000

ORIENTAÇÕES PARA EMPENHO
FONTE DE PAGAMENTO:
SECRETÁRIA DE INFRAESTRUTURA
AÇÃO:
FINISA
HISTÓRICO:
Contratação de empresa de engenharia para execução de obra na reforma de postos de saúde no Município de Santaluz – Bahia – LAGOA ESCURA
Processo Licitatório: RDC 006-2022
Contrato: 245/2022 Processo administrativo: 177/2022 Nº da obra: 094/2023
Nº da Nota Fiscal (Matricula): 491 VALOR DA NOTA: R\$ 32.813,20 PERÍODO DA MEDIÇÃO: 01/06/2024 a 19/06/2024 DOCUMENTOS EM ANEXO. RELATÓRIO FOTOGRAFICO, CERTIDÕES, NOTA FISCA, BM 02, RDO, RELATÓRIO DA GFIP CP 05, DCTFWEB CP 05.
CONTA: AGÊNCIA 0684-X C/C: 37725-2 BANCO DO BRASIL
Recurso - FINISA

Atenciosamente,

Fiscal de contratos





ISSQN Terceiros

Nº DAM: 397393		CONTRIBUINTE 27889 - ASCN CONSTRUTORA EIRELI			INSCRIÇÃO:	
TIPO / NOME LOGRADOURO: PEDRO PAULO DA SILVA					NÚMERO: 133	
COMPLEMENTO:			BAIRRO: CENTRO	MUNICÍPIO: RIACHÃO DO JACUIPE	UF: BA	
DOCUMENTOS						
C.N.P.J. / CPF: 33.957.361/0001-80			R.G.:	ORGÃO		
TOMADOR						
CONTRIBUINTE TOMADOR: PREFEITURA MUNICIPAL DE SANTALUZ				C.N.P.J. / CPF: 13.807.870/0001-19		
COMPOSIÇÃO DO TRIBUTO						
Base Cálculo: 19.687,92	Alíquota (%): 5,000	Valor R\$: 984,40	Taxa Expediente R\$:	Valor Total R\$: 984,40		
DADOS PARA PAGAMENTO						
DATA LANÇAMENTO: 12/07/2024	MÊS REFERÊNCIA: Junho	EXERCÍCIO: 2024	DATA EMISSÃO: 12/07/2024 09:57:58	DATA DE VENCIMENTO: 31/07/2024		
INSTRUÇÕES: 1- PAGÁVEL NAS AGENCIAS E CASH ELETRÔNICO DA CAIXA ECONÔMICA E BANCO DO BRASIL. 2- RECEBER ATE A DATA DE VENCIMENTO 3- NF-e Nº 491 - DATA DE EMISSÃO: 20-06-2024			(=) VALOR DEVIDO - R\$	984,40		
			(-) VALOR DO DESCONTO - R\$			
			(+) CORREÇÃO MONETÁRIA - R\$			
			(+) MULTA DE MORA - R\$			
			(+) JUROS DE MORA - R\$			
			(=) VALOR A PAGAR - R\$	984,40		



Operador: Daniele Nicodemus Da Silva



8171000009 . 7 84403906202 . 2 40731010500 . 9 00039739312 . 5

AUTENTICAÇÃO MECÂNICA

VIA CONTRIBUINTE

DESTAQUE AQUI

VÁLIDO SOMENTE SE AUTENTICADO MECANICAMENTE POR BANCO AUTORIZADO



8171000009 . 7 84403906202 . 2 40731010500 . 9 00039739312 . 5

ATENÇÃO: NÃO AMASSE, NÃO DOBRE, NÃO PERFURE



ISSQN Terceiros



MÊS REFERÊNCIA: Junho	Nº DAM: 397393	EXERCÍCIO: 2024	DATA: 12/07/2024 09:57:58	DATA VENCIMENTO: 31/07/2024
INSCRIÇÃO			(=) VALOR DEVIDO - R\$	984,40
ASCN CONSTRUTORA EIRELI			(=) VALOR A PAGAR - R\$	984,40





I.R.R.F

Nº DAM: 397391	CONTRIBUINTE 27889 - ASCN CONSTRUTORA EIRELI	INSCRIÇÃO: 27889	
TIPO / NOME LOGRADOURO: RUA PEDRO PAULO DA SILVA			NÚMERO: 133
COMPLEMENTO:	BAIRRO: CENTRO	MUNICÍPIO: RIACHÃO DO JACUIPE	UF: BA
DOCUMENTOS			
C.P.F.:	R.G.:	ORGÃO	C.N.P.J.: 33.957.361/0001-80
DESCRIÇÃO DA ATIVIDADE			
CÓDIGO ATIV: 433	ESPECIFICAÇÃO: I.R.R.F		
COMPOSIÇÃO DO TRIBUTO			
Base Cálculo: 393,76	Quantidade/Alíquota (%): 1,000	Valor UFPM: 1,000	Valor R\$: 393,76
Taxa Expediente R\$:		Valor Total R\$: 393,76	
DADOS PARA PAGAMENTO			
DATA LANÇAMENTO: 12/07/2024	PARCELA: 1/1	EXERCÍCIO 2024	DATA EMISSÃO: 12/07/2024 09:54:49
		DATA DE VENCIMENTO: 31/07/2024	
Composição do Imposto/Lançamentos		(=) VALOR DEVIDO - R\$ 393,76	
Valor do Tributo: 393,76	Vlr. Devido sem Desconto (VD): 393,76		
Taxa de Expediente: 0,00	Vlr. do Desconto: 0,00	(-) VALOR DO DESCONTO - R\$	
Valor de Base Calculo: 393,76	Vlr. Devido com Desconto: 393,76		
INSTRUÇÕES:		(+) CORREÇÃO MONETÁRIA - R\$	
1) Pagável na agências da Caixa Econômica Federal e Banco do Brasil;		(+) MULTA DE MORA - R\$	
2) Multa de 02% após o vencimento sobre o valor devido;			
3) Juros de mora de 0,33% ao dia após o vencimento.		(+) JUROS DE MORA - R\$	
4) NF-e Nº 491 - Data de emissão: 26-06-2024		(-) VALOR A PAGAR - R\$ 393,76	



Operador: Daniele Nicodemus Da Silva



8171000003 . 0 93763906202 . 8 40731010100 . 8 00039739107 . 9

AUTENTICAÇÃO MECÂNICA

VIA CONTRIBUINTE

DESTAQUE AQUI

VÁLIDO SOMENTE SE AUTENTICADO MECANICAMENTE POR BANCO AUTORIZADO



8171000003 . 0 93763906202 . 8 40731010100 . 8 00039739107 . 9

ATENÇÃO: NÃO AMASSE, NÃO DOBRE, NÃO PERFURE



I.R.R.F

PARCELA: 1/1	Nº DAM: 397391	EXERCÍCIO 2024	DATA EMISSÃO: 12/07/2024 09:54:50	DATA VENCIMENTO: 31/07/2024
INSCRIÇÃO: 27889			(=) VALOR DEVIDO - R\$	393,76
ASCN CONSTRUTORA EIRELI			(=) VALOR A PAGAR - R\$	393,76



AUTENTICAÇÃO MECÂNICA



VIA PROCESSAMENTO

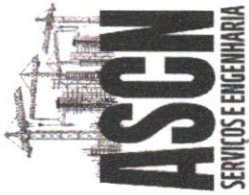

Tel.: (75) 98127-1411/17488 / (75) 99188-5303
E-mail: asgn.engenharia@gmail.com

OBJETO: Contratação de empresa de engenharia para execução de obra na reforma de postos de saúde do município de Santaluz - Bahia
LOCAL: SANTALUZ-BA

VALOR DA MEDIÇÃO: R\$ 32.813,20
OS: 094/2023 02/10/2023
Nº DO CONTRATO 245/2022

PERÍODO: 01/06/2024 A 19/06/2024
SERVIÇO: REFORMA

POVOADO DE LAGOA ESCURA

Item	Descrição	Und	Quant.	Valor Unit	Valor Unit com BDI	Total	PERÍODO			ACUMULADO			SALDO		
							Quant.	Preço total (R\$)	%	Quant.	Preço total (R\$)	%	Quant.	Preço total (R\$)	%
46	OBRA: REFORMA DO PSF DO POVOADO LAGOA ESCURA					198.832,84	32.813,20		58.473,58		140.159,28	71%			
46.1	SERVIÇOS PRELIMINARES					4.226,50	0,00		3.501,12		725,39	17%			
46.1.1	Plicia de obra em chapas aço galvanizado, Instalada - Rev.02_01/2022	m²	6	401,94	496,55	2.411,64	0,00	6,00	2.411,64	0,00	0,00	0%			
46.1.2	LIMPEZA MANUAL DE VEGETAÇÃO EM TERRENO COM ENXADA AF_05/2018	m²	80	2,91	3,59	287,20	0,00	0,00	287,20	0,00	0,00	0%			
46.1.3	Demolição de alvenaria de bloco cerâmico e=0,09m - revestida	m³	3,8	27,05	33,41	130,28	0,00	1,15	38,42	0,00	91,87	71%			
46.1.4	TRANSPORTE COM CAMINHÃO BASCULANTE DE 10 M³, EM VIA INTERNA (DENTRO DO CANTEIRO - UNIDADE: M3XXM), AF_07/2020	M	39	7,19	8,88	346,32	0,00	0,00	0,00	0,00	346,32	100%			
46.1.5	Demolição manual de piso cimentado, sobre lastro de concreto - Rev.01	m²	6,57	23,44	28,95	180,20	0,00	6,57	190,20	0,00	0,00	0%			
46.1.6	REMOÇÃO DE TELHAS, DE FIBROCIMENTO, METÁLICA E CERÂMICA, DE FORMA MANUAL, SEM REAPROVEITAMENTO, AF_12/2017	m²	1	3,27	4,03	4,03	0,00	1,00	4,03	0,00	0,00	0%			
46.1.7	Demolição de reboco	m²	20	7,86	9,71	184,20	0,00	20,00	184,20	0,00	0,00	0%			
46.1.8	REMOÇÃO DE LOUÇAS, DE FORMA MANUAL, SEM REAPROVEITAMENTO, AF_12/2017	UN	6,30	8,77	10,61	66,87	0,00	6,30	66,87	0,00	0,00	0%			
47	MOVIMENTO DE TERRA					288,61	0,00	2,00	28,09	0,00	0,00	0%			
47.1	ESCAVAÇÃO MANUAL DE VALA PARA VIGA BALDRAME (INCLUINDO ESCAVAÇÃO PARA COLOCAÇÃO DE FÓRMAS), AF_06/2017	m³	1,97	122,70	151,58	288,61	0,00	1,97	288,61	0,00	0,00	0%			
48	FUNDAÇÃO					5.358,23	0,00	0,00	5.358,24	0,00	0,00	0%			
48.1	Bloco cerâmico tipo "v" (caixa) 6x19x19cm	m	43,8	18,33	22,64	991,63	0,00	43,80	991,63	0,00	0,00	0%			
48.2	LASTRO DE CONCRETO MAGRO, APLICADO EM BLOCOS DE COROAMENTO OU SAPATAS, ESPESSURA DE 3 CM, AF_08/2017	m²	6,57	19,02	23,49	154,32	0,00	6,57	154,33	0,00	0,00	0%			
48.3	CONCRETO FCK = 20MPA, TRACO 1:2:7:3 EM MASSA SECA DE CIMENTO/ AREIA MÉDIA/ BRITA 1) - PREPARO MECÂNICO COM BETONEIRA 400 L, AF_05/2021	m³	0,22	488,50	578,78	127,33	0,00	0,22	127,33	0,00	0,00	0%			
48.1.5	Escavação manual para bloco de coroamento ou sapata (sem escavação para colocação de fôrmas), af_06/2017	m³	1,15	147,85	178,02	205,87	0,00	1,15	205,87	0,00	0,00	0%			
48.1.6	LASTRO DE CONCRETO MAGRO, APLICADO EM BLOCOS DE COROAMENTO OU SAPATAS, ESPESSURA DE 3 CM, AF_08/2017	m²	2,88	20,18	24,43	70,37	0,00	2,88	70,37	0,00	0,00	0%			
48.1.7	(COMPOSIÇÃO REPRESENTATIVA EXECUÇÃO DE ESTRUTURAS DE CONCRETO ARMADO, PARA EDIFICAÇÃO HABITACIONAL UNIFAMILIAR TERREA (CASA EM EMPREENDIMENTOS), FCK = 25 MPA, AF_01/2017	m³	1,15	2.735,20	3.111,82	3.808,71	0,00	1,15	3.808,71	0,00	0,00	0%			
48.1.8	(COMPOSIÇÃO REPRESENTATIVA EXECUÇÃO DE ESTRUTURAS DE CONCRETO ARMADO, PARA EDIFICAÇÃO HABITACIONAL UNIFAMILIAR TERREA (CASA EM EMPREENDIMENTOS), FCK = 25 MPA, AF_01/2017	m³	0,52	2.735,20	3.311,82	1.722,20	0,00	0,52	1.722,20	0,00	0,00	0%			
49	ALVENARIA DE VEDAÇÃO					7.749,89	1,17	3.874,94	3.874,94	2,34	7.749,89	9%			
49.1	Chapim de concreto pré-moldado	m	53,9	56,93	70,33	3.790,78	53,9	3.790,78	3.790,78	53,9	3.790,78	9%			
49.2	ALVENARIA DE VEDAÇÃO DE BLOCOS CERÂMICOS FURADOS NA HORIZONTAL DE 6X19X29 CM (ESPESSURA 9 CM) E ARGAMASSA DE ASSENTAMENTO COM PREPARO EM BETONEIRA, AF_12/2021	m²	238,39	53,42	65,99	15.731,36	138	9.106,62	209,23	13.807,09	29,16	1.924,27	12%		
49.3	VERGA PRÉ-MOLDADA PARA JANELAS COM ATÉ 1,5 M DE VÃO, AF_03/2016	m	14,80	55,05	66,65	973,07	14,8	973,07	14,80	973,07	0,00	0,00	0%		
49.4	VERGA PRÉ-MOLDADA PARA PORTAS COM ATÉ 1,5 M DE VÃO, AF_03/2016	m	10,00	40,65	48,21	482,12	10	482,12	10,00	482,12	0,00	0,00	0%		
49.5	CONTRAVERGA PRÉ-MOLDADA PARA VÃOS DE ATÉ 1,5 M DE COMPRIMENTO, AF_03/2016	m	14,80	53,90	66,26	952,75	14,8	952,75	14,80	952,75	0,00	0,00	0%		
50	REVESTIMENTO					39.495,91		13.823,00	17.827,77		21.868,14	55%			

Orçamento Sintético

172072,5



Antonio Soares Cordeiro Neto
Engenheiro Civil
CREA - 05.188855-2

Carolina de A. Sena
Engenheira Civil
CREA: 062.000.388-67

50.1	CHAPISCO APLICADO EM ALVENARIA (COM PRESENÇA DE VÁOS) E ESTRUTURAS DE CONCRETO DE FACHADA, COM EQUIPAMENTO DE PROJEÇÃO. ARGAMASSA TRAÇO 1:3 COM PREPARO EM BETONEIRA 400 L. AF_06/2014	m²	476,78	8,09	9,99	4.763,03	300	2.987,00	426,78	4.283,53	50,00	499,50	10%
50.2	MASSA ÚNICA, PARA RECEBIMENTO DE PINTURA OU CERÂMICA, ARGAMASSA INDUSTRIALIZADA, PREPARO MECÂNICO, APLICADO COM EQUIPAMENTO DE MISTURA E PROJEÇÃO DE 1,5 M3/H EM FACES INTERNAS DE PAREDES, ESPESSURA DE 5MM, SEM EXECUÇÃO DE TALISCAS. AF_06/2014	m²	498,78	24,58	30,36	15.082,24	350	10.626,00	446,78	13.564,24	50,00	1.518,00	10%
50.3	Revestimento metálico em alumínio composto (Alucobond), e=0,3mm, pintura Koytrin 500 composta por seis camadas, inclusive estrutura metálica auxiliar em perfil de vista "U" de 2", fornecimento e montagem	m²	27,26	452,02	588,42	15.222,52			0,00	0,00	27,26	15.222,52	100%
50.4	Leira em alumínio 20 x 20cm - instalado	un	23	91,04	112,47	2.586,81			0,00	0,00	23,00	2.586,81	100%
50.5	Leira em alumínio 45 x 45cm - instalado	un	13,00	71,02	85,98	1.117,83			0,00	0,00	13,00	1.117,83	100%
	AR-CONDICIONADO												
	JOELHO 90 GRAUS, PVC, SOLDÁVEL, DN 25MM, INSTALADO EM DRENO DE AR-CONDICIONADO - FORNECIMENTO E INSTALAÇÃO. AF_12/2014	UN	6,00	5,31	6,42	38,52			0,00	0,00	6,00	38,52	100%
	JOELHO 45 GRAUS, PVC, SOLDÁVEL, DN 25MM, INSTALADO EM DRENO DE AR-CONDICIONADO - FORNECIMENTO E INSTALAÇÃO. AF_12/2014	UN	6,00	6,29	7,82	45,69			0,00	0,00	6,00	45,69	100%
	Tubo para ar condicionado, com caixa PVC e disjuntor bi-polar 20 A, embutida	un	3,00	60,83	73,85	220,94			0,00	0,00	3,00	220,94	100%
	TUBO EM COBRE FLEXÍVEL, DN 3/8", COM ISOLAMENTO, INSTALADO EM RAMAL DE ALIMENTAÇÃO DE AR-CONDICIONADO COM CONDENSADORA INDIVIDUAL, FORNECIMENTO E INSTALAÇÃO. AF_12/2015	M	9,00	58,01	70,24	632,13			0,00	0,00	9,00	632,13	100%
51	PINTURA												
51.1	Preparo de superfície com tratamento de paredes e tetos	m²	578,83	3,48	4,28	2.474,60			0,00	0,00	578,83	2.474,60	100%
51.2	APLICAÇÃO E LIXAMENTO DE MASSA LATEX EM PAREDES, UMA DEMÃO. AF_06/2014	m²	578,83	11,48	14,18	8.179,44			0,00	0,00	578,83	8.179,44	100%
51.3	APLICAÇÃO MANUAL DE PINTURA COM TINTA LATEX ACRÍLICA EM PAREDES, DUAS DEMÃOS. AF_06/2014	m²	578,83	12,40	15,31	8.831,26			0,00	0,00	578,83	8.831,26	100%
52	ESQUADRIA												
52.1	Porta em vidro temperado 10mm, Incolor, inclusive ferragens de fixação e instalação - exclusive puxador - Rev 01_10/2021	m²	3,04	652,93	806,62	2.452,12			0,00	0,00	3,04	2.452,12	100%
52.2	PUXADOR HORIZONTAL/VERTICAL, PARA PORTA	M	2	228,30	279,57	559,14			0,00	0,00	2,00	559,14	100%
52.3	JANELA DE ALUMÍNIO DE CORRER COM 2 FOLHAS PARA VIDROS, COM VIDROS, BATENTE, ACABAMENTO COM ACETATO OU BRILHANTE E FERRAGENS EXCLUSIVE ALIZAR E CONTRAMARCO, FORNECIMENTO E INSTALAÇÃO. AF_12/2018	m²	11,16	234,77	280,03	3.236,73			0,00	0,00	11,16	3.236,73	100%
52.4	JANELA DE ALUMÍNIO TIPO MAXIMIZAR, COM VIDROS, BATENTE E FERRAGENS EXCLUSIVE ALIZAR, ACABAMENTO E CONTRAMARCO, FORNECIMENTO E INSTALAÇÃO. AF_12/2019	UN	2	777,52	960,54	1.921,08			0,00	0,00	2,00	1.921,08	100%
52.5	KIT DE PORTA-PRONTA DE MADEIRA EM ACABAMENTO MELAMÍNICO BRANCO, FOLHA LEVE OU MÉDIA 60X210CM, EXCLUSIVE FECHADURA, FIXAÇÃO COM PREENCHIMENTO PARCIAL DE ESPUMA EXPANSIVA - FORNECIMENTO E INSTALAÇÃO. AF_12/2019	UN	4	860,70	1.100,37	4.401,48			0,00	0,00	4,00	4.401,48	100%
52.6	KIT DE PORTA-PRONTA DE MADEIRA EM ACABAMENTO MELAMÍNICO BRANCO, FOLHA LEVE OU MÉDIA, 60X210CM, EXCLUSIVE FECHADURA, FIXAÇÃO COM PREENCHIMENTO PARCIAL DE ESPUMA EXPANSIVA - FORNECIMENTO E INSTALAÇÃO. AF_12/2019	UN	2	803,78	992,98	1.985,96			0,00	0,00	2,00	1.985,96	100%
52.7	KIT DE PORTA-PRONTA DE MADEIRA EM ACABAMENTO MELAMÍNICO BRANCO, FOLHA LEVE OU MÉDIA, 60X210CM, EXCLUSIVE FECHADURA, FIXAÇÃO COM PREENCHIMENTO PARCIAL DE ESPUMA EXPANSIVA - FORNECIMENTO E INSTALAÇÃO. AF_12/2019	UN	13,80	101,08	122,39	1.864,49			0,00	0,00	13,80	1.864,49	100%
53	PISO												
53.1	REVESTIMENTO CERÂMICO PARA PISO COM PLACAS TIPO ESMALTADA EXTRA DE DIMENSÕES 45X45 CM APLICADA EM AMBIENTES DE ÁREA MAIOR QUE 10 M2. AF_06/2014	m²	196,98	49,37	60,99	12.013,81			0,00	0,00	196,98	12.013,81	100%
53.2	RODAPÉ CERÂMICO DE 7CM DE ALTURA COM PLACAS TIPO ESMALTADA EXTRA DE DIMENSÕES 45X45CM. AF_06/2014	M	129,34	8,23	10,16	1.314,09			0,00	0,00	129,34	1.314,09	100%
	Composto em argamassa traço 1:4 (cimento e areia) preparo mecânico com betoneira 400l, aplicado em áreas secas sobre laje, não edificado, esboço não oferecido, espessura 5cm. AF_07/2021	m²	128,32	62,08	63,05	8.090,80			0,00	0,00	128,32	8.090,80	100%
	REVESTIMENTO CERÂMICO PARA PAREDES INTERNAS COM PLACAS TIPO ESMALTADA EXTRA DE DIMENSÕES 33X45 CM APLICADAS EM AMBIENTES DE ÁREA MAIOR QUE 5 M² À MENOR ALTURA DAS PAREDES. AF_06/2014	m²	41,63	72,37	82,72	3.443,76			0,00	0,00	41,63	3.443,76	100%
	SOLEIRA EM MARMORE, LARGURA 15 CM, ESPESSURA 2,0 CM. AF_06/2020	M	9,50	72,48	87,77	833,82			0,00	0,00	9,50	833,82	100%
53.3	PISO EXTERNO												
53.3.1	EXECUÇÃO DE PASSEIO (CALÇADA) OU PISO DE CONCRETO COM CONCRETO MOLDADO IN LOCO, USINADO, ACABAMENTO CONVENCIONAL, NÃO ARMADO. AF_07/2018	m²	2,56	712,74	880,51	2.245,30			0,00	0,00	2,56	2.245,30	100%
54	RAMPAS												
54.1	Alvenaria tijolo cerâmico maciço (60x9x19), esp = 0,05m (feição), com argamassa traço 1:5 - 1:2,8 (cimento / cal / areia) c/ junta de 2,0cm. - R1	m²	1,5	80,24	74,42	483,47			0,00	0,00	1,50	483,47	100%
54.2	CHAPISCO APLICADO EM ALVENARIA (COM PRESENÇA DE VÁOS) E ESTRUTURAS DE CONCRETO DE FACHADA, COM EQUIPAMENTO DE PROJEÇÃO ARGAMASSA TRAÇO 1:3 COM PREPARO EM BETONEIRA 400 L. AF_06/2014	m²	3	8,09	9,99	29,97			0,00	0,00	3,00	29,97	100%
54.3	MASSA ÚNICA, PARA RECEBIMENTO DE PINTURA OU CERÂMICA, ARGAMASSA INDUSTRIALIZADA, PREPARO MECÂNICO, APLICADO COM EQUIPAMENTO DE MISTURA E PROJEÇÃO DE 1,5 M3/H EM FACES INTERNAS DE PAREDES, ESPESSURA DE 5MM, SEM EXECUÇÃO DE TALISCAS. AF_06/2014	m²	3	24,58	30,36	91,08			0,00	0,00	3,00	91,08	100%
54.4	LASTRO DE CONCRETO MAGRO, APLICADO EM BLOCOS DE CORAMENTO OU SAPATAS, ESPESSURA DE 3 CM. AF_08/2017	m²	0,75	19,02	23,49	17,61			0,00	0,00	0,75	17,61	100%
54.5	PISO CIMENTADO, TRAÇO 1:3 (CIMENTO E AREIA), ACABAMENTO LISO, ESPESSURA 2,0 CM, PREPARO MECÂNICO DA ARGAMASSA. AF_09/2020	m²	3	36,56	45,16	135,48			0,00	0,00	3,00	135,48	100%
54.6	ATERRO MANUAL DE VALAS COM AREIA PARA ATERRO DE BANCOS E CANTEIROS MECANIZADA. AF_05/2016	m³	0,8	96,87	119,87	107,70			0,00	0,00	0,80	107,70	100%
55	BANCO E CANTEIRO												
						1.907,86			0,00	0,00	0,00	1.907,86	100%

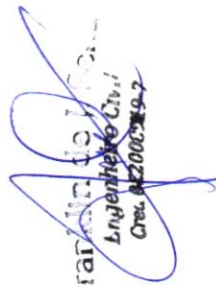

 Engenheiro Civil

 CREA - RJ 200.789-2



Antonio Soares Cordeiro Neto

 Engenheiro Civil

 CREA - RJ 200.789-2

55.1	PLANTIO DE GRAMA BATATAIS EM PLACAS. AF_06/2018	m²	0,82	12,12	14,97	12,27	0,00	0,00	0,00	0,82	12,27	100%
55.2	Fornecimento e esparilhamento de terra vegetal preparada	m²	0,12	84,72	104,66	12,55	0,00	0,00	0,00	0,12	12,55	100%
55.3	PLANTIO DE ARVORE ORNAMENTAL COM ALTURA DE MUDA MENOR OU IGUAL A 2,00 M. AF_06/2018	UN	3	74,58	92,13	276,39	0,00	0,00	0,00	3,00	276,39	100%
55.4	LASTRO DE CONCRETO MAGRO, APLICADO EM BLOCOS DE CORONIMENTO OU SAPATAS; ESPESURA DE 3 CM. AF_08/2017	m²	0,55	19,02	23,48	12,91	0,00	0,00	0,00	0,55	12,91	100%
55.5	Alvenaria tijolo cerâmico maciço (60x9x19), esp = 0,05m (fechão), com argamassa traço 15 - 1:2,8 (cimento / cal / areia) e junta de 2,0cm - R1	m²	1,84	60,24	74,42	136,93	0,00	0,00	0,00	1,84	136,93	100%
55.6	Banco de concreto pré-moldado, com pintura, sem encosto (padrão embut).	UN	1	718,66	887,83	887,83	0,00	0,00	0,00	1,00	887,83	100%
55.7	Solera em granito branco fortaleza. L = 15 cm, e = 2 cm	m	3,67	92,75	114,58	420,50	0,00	0,00	0,00	3,67	420,50	100%
55.8	CHAPISCO APLICADO EM ALVENARIA (COM PRESENÇA DE VÃOS) E ESTRUTURAS DE CONCRETO DE FACHADA, COM EQUIPAMENTO DE PROJEÇÃO. ARGAMASSA TRAÇO 1:3 COM PREPARO EM BETONEIRA 400 L. AF_06/2014	m²	3,68	8,09	9,99	36,76	0,00	0,00	0,00	3,68	36,76	100%
55.9	MASSA ÚNICA, PARA RECEBIMENTO DE PINTURA OU CERÂMICA, ARGAMASSA INDUSTRIALIZADA, PREPARO MECÂNICO, APLICADO COM EQUIPAMENTO DE MISTURA E PROJEÇÃO DE 1,5 M3/H EM FACES INTERNAS DE PAREDES, ESPESURA DE 5MM, SEM EXECUÇÃO DE TALISCAS. AF_06/2014	m²	3,88	24,58	30,36	111,72	0,00	0,00	0,00	3,88	111,72	100%
56	COBERTURA	M	39,94	77,75	96,05	28.066,49	0,00	0,00	0,00	3,68	111,72	100%
56.1	CALHA EM CHAPA DE AÇO GALVANIZADO NÚMERO 24, DESENVOLVIMENTO DE 33 CM, INCLUSO TRANSPORTE VERTICAL. AF_07/2019	M	39,94	77,75	96,05	3.807,42	0,00	0,00	0,00	3,68	111,72	100%
56.2	Ruífo em chapa aco galvanizado nº24 com desenvolvimento 18cm	m	12,56	45,39	56,07	704,23	0,00	0,00	0,00	39,64	3.807,42	100%
56.3	TELHADISTA COM ENCAIXOS COMPLEMENTARES	H	20	27,13	33,51	670,20	0,00	0,00	0,00	20,00	670,20	100%
56.4	TELHAMENTO COM TELHA CERÂMICA CAPA-CANAL, TIPO COLONIAL, COM ATÉ 2 ÁGUAS, INCLUSO TRANSPORTE VERTICAL. AF_07/2019	m²	124,47	42,17	52,09	6.483,64	0,00	0,00	0,00	124,47	6.483,64	100%
56.5	TRAMA DE MADEIRA COMPOSTA POR TERÇAS PARA TELHADOS DE ATÉ 2 ÁGUAS PARA TELHA ONDULADA DE FIBROCIMENTO, METÁLICA, PLÁSTICA OU TERMOACÚSTICA, INCLUSO TRANSPORTE VERTICAL. AF_07/2019	m²	124,47	26,12	31,62	3.935,62	0,00	0,00	0,00	124,47	3.935,62	100%
56.6	Laje pré-fabricada treliçada para piso ou cobertura, intereixo 38cm, h=12cm, el. enchimento em EPS h=8cm, inclusive escoramento em madeira e sapateamento 4cm.	m²	11,05	159,93	197,57	2.183,14	0,00	0,00	0,00	11,05	2.183,14	100%
56.6	(COMPOSIÇÃO REPRESENTATIVA) EXECUÇÃO DE ESTRUTURAS DE CONCRETO ARMADO, PARA EDIFICAÇÃO HABITACIONAL UNIFAMILIAR TERREA (CASA EM EMPREENDIMENTOS), FCK = 25 MPA. AF_01/2017	m³	0,71	2.775,18	3.428,45	2.434,19	0,00	0,00	0,00	0,71	2.434,19	100%
57	INSTALAÇÕES ELÉTRICAS	UN	13	67,83	120,86	6.050,56	0,00	0,00	0,00	0,71	2.434,19	100%
57.1	Luminária sobrosor autossuficiente Led 24W* 6500K G- Light ou similar	UN	13	67,83	120,86	6.050,56	0,00	0,00	0,00	0,71	2.434,19	100%
57.2	INTERRUPTOR SIMPLES (1 MÓDULO), 10x250V, INCLUINDO SUPORTE E PLACA - FORNECIMENTO E INSTALAÇÃO. AF_12/2015	UN	13	23,37	28,67	375,51	0,00	0,00	0,00	13,00	1.572,74	100%
57.3	TOMADA BAIXA DE EMBUTIR (1 MÓDULO), 2P+T 10 A, INCLUINDO SUPORTE E PLACA - FORNECIMENTO E INSTALAÇÃO. AF_12/2015	UN	16	24,62	30,41	486,56	0,00	0,00	0,00	13,00	375,51	100%
57.4	TOMADA MÉDIA DE EMBUTIR (1 MÓDULO), 2P+T 10 A, INCLUINDO SUPORTE E PLACA - FORNECIMENTO E INSTALAÇÃO. AF_12/2015	UN	2	28,13	34,75	89,50	0,00	0,00	0,00	16,00	486,56	100%
57.5	CABO DE COBRE FLEXÍVEL ISOLADO, 1,5 MM², ANTI-CHAMA 4507/50 V, PARA CIRCUITOS TERMINAIS - FORNECIMENTO E INSTALAÇÃO. AF_12/2015	M	160	2,90	3,58	572,80	0,00	0,00	0,00	2,00	69,50	100%
57.6	CABO DE COBRE FLEXÍVEL ISOLADO, 2,5 MM², ANTI-CHAMA 4507/50 V, PARA CIRCUITOS TERMINAIS - FORNECIMENTO E INSTALAÇÃO. AF_12/2015	M	260	4,20	5,18	1.346,80	0,00	0,00	0,00	160,00	572,80	100%
57.7	TOMADA ALTA DE EMBUTIR (1 MÓDULO), 2P+T 20 A, INCLUINDO SUPORTE E PLACA - FORNECIMENTO E INSTALAÇÃO. AF_12/2015	UN	3	38,95	48,11	144,33	0,00	0,00	0,00	260,00	1.346,80	100%
57.8	DISJUNTOR MONOPOLAR TIPO DIN, CORRENTE NOMINAL DE 10A - FORNECIMENTO E INSTALAÇÃO. AF_10/2020	UN	2	11,38	14,05	28,10	0,00	0,00	0,00	3,00	144,33	100%
57.9	DISJUNTOR MONOPOLAR TIPO DIN, CORRENTE NOMINAL DE 16A - FORNECIMENTO E INSTALAÇÃO. AF_10/2020	UN	3	11,97	14,78	44,34	0,00	0,00	0,00	2,00	28,10	100%
57.10	DISJUNTOR MONOPOLAR TIPO DIN, CORRENTE NOMINAL DE 40A - FORNECIMENTO E INSTALAÇÃO. AF_10/2020	UN	1	21,04	25,99	25,99	0,00	0,00	0,00	3,00	44,34	100%
57.11	ELETRODUTO FLEXÍVEL CORRUGADO REFORÇADO PVC, DN 20 MM (1/2"), PARA CIRCUITOS TERMINAIS, INSTALADO EM PAREDE - FORNECIMENTO E INSTALAÇÃO. AF_12/2015	M	80	8,76	10,84	887,20	0,00	0,00	0,00	1,00	25,99	100%
57.12	Quadro de distribuição de embutir, em resina termoplástica, para até 16 disjuntores, com barramento, padrão DIN, exclusiva disjuntores	UN	1	380,16	482,00	482,00	0,00	0,00	0,00	80,00	887,20	100%
58	CAIXA RETANGULAR 4" X 2" MÉDIA (1,30 M DO PISO), PVC, INSTALADA EM PAREDE - FORNECIMENTO E INSTALAÇÃO. AF_12/2015	UN	2,00	14,41	17,45	34,89	0,00	0,00	0,00	1,00	482,00	100%
58.1	INSTALAÇÕES HIDRAULICAS	UN	6	337,62	417,09	10.984,00	0,00	0,00	0,00	2,00	34,89	100%
58.2	LAVATÓRIO LOUÇA BRANCA COM COLUNA, 45 X 55CM OU EQUIVALENTE, PADRÃO MÉDIO - FORNECIMENTO E INSTALAÇÃO. AF_01/2020	UN	6	337,62	417,09	10.984,00	0,00	0,00	0,00	2,00	34,89	100%
58.3	Tomeira de bola branca água em pvc d = 3/4"	UN	1	42,12	52,03	52,03	0,00	0,00	0,00	8,00	2.502,54	100%
58.4	CAIXA D'ÁGUA EM POLIÉSTER REFORÇADO COM FIBRA DE VIDRO, 500 LITROS - FORNECIMENTO E INSTALAÇÃO. AF_08/2021	UN	1	449,35	555,12	555,12	0,00	0,00	0,00	1,00	52,03	100%
58.5	VASO SANITÁRIO SIFONADO CONVENCIONAL COM LOUÇA BRANCA - FORNECIMENTO E INSTALAÇÃO. AF_01/2020	UN	2	256,93	321,11	642,22	0,00	0,00	0,00	1,00	555,12	100%
58.6	TUBO PVC SÓLIDVEL, DN 25MM, INSTALADO EM RAMAL OU SUB-RAMAL DE ÁGUA - FORNECIMENTO E INSTALAÇÃO. AF_06/2022	M	35,8	22,36	27,62	988,80	0,00	0,00	0,00	2,00	642,22	100%
58.7	TUBO DE PVC BRANCO PARA REDE COLETOIRA DE ESGOTO CONDOMINIAL DE PAREDE MACIÇA, DN 100 MM, JUNTA ELÁSTICA - FORNECIMENTO E ASSENTAMENTO. AF_01/2021	M	20	22,81	28,17	563,40	0,00	0,00	0,00	35,80	988,80	100%
58.8	Caixa de descarga de sobrosor completa aros ou similar	UN	2	73,08	90,28	180,56	0,00	0,00	0,00	2,00	180,56	100%
58.8	Tubo pvc rigidizado /anel borracha, serie normal, presgoo pvc 100mm	m	6	17,50	21,61	129,66	0,00	0,00	0,00	6,00	129,66	100%

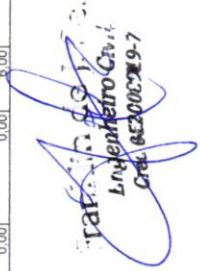

 Antonio Soares Cordeiro Neto

 Engenheiro Civil

 CREA - 051.888554-2



Antonio Soares Cordeiro Neto

 Engenheiro Civil

 CREA - 051.888554-2

**PREFEITURA MUNICIPAL DE RIACHÃO DO JACUIPE**RIACHÃO DO JACUIPE - BAHIA
DIRETORA DE ADMINISTRAÇÃO TRIBUTÁRIA

Certidão N°: 00000020

CERTIDÃO NEGATIVA DE DÉBITOS MUNICIPAIS

Contribuinte:	ASCN CONSTRUTORA LTDA
Endereço:	AV CONSELHEIRO ELIEL MARTINS, 131 CENTRO
Complemento:	CASA TÉRREO
Cidade/UF:	RIACHÃO DO JACUIPE - BA
CPF/CNPJ:	33957361000180
Inscrição Estadual/RG:	
Inscrição Municipal:	00371600160

Ressalvado o direito de a Fazenda Municipal cobrar e inscrever quaisquer dívidas de responsabilidade do sujeito passivo acima identificado que vierem a ser apuradas.

É certificado que não constam pendências em seu nome, relativas a créditos tributários e inscrições em dívida ativa do Município, administrados pela Fazenda Municipal.

Esta certidão refere-se exclusivamente à situação do sujeito passivo no âmbito da Fazenda Municipal.

GERADA EM: 19/06/2024 08:32:14 horário de Brasília

EMITIDA EM: 19/06/2024 08:32:14 horário de Brasília

VÁLIDA ATÉ: 17/09/2024

CHAVE DE VALIDAÇÃO: apxpTfLl

Verifique a autenticidade dessa certidão acessando o portal: <https://www.keepinformatica.com.br/portal/web/riachaodojacuipe.autentica-cnd>

Qualquer rasura ou emenda invalidará este documento.





Certidão Negativa de Débitos Tributários

(Emitida para os efeitos dos arts. 113 e 114 da Lei 3.956 de 11 de dezembro de 1981 - Código Tributário do Estado da Bahia)

Certidão Nº: 20242598970

RAZÃO SOCIAL	
ASCN CONSTRUTORA LTDA	
INSCRIÇÃO ESTADUAL	CNPJ
	33.957.361/0001-80

Fica certificado que não constam, até a presente data, pendências de responsabilidade da pessoa física ou jurídica acima identificada, relativas aos tributos administrados por esta Secretaria.

Esta certidão engloba todos os seus estabelecimentos quanto à inexistência de débitos, inclusive os inscritos na Dívida Ativa, de competência da Procuradoria Geral do Estado, ressalvado o direito da Fazenda Pública do Estado da Bahia cobrar quaisquer débitos que vierem a ser apurados posteriormente.

Emitida em 19/06/2024, conforme Portaria nº 918/99, sendo válida por 60 dias, contados a partir da data de sua emissão.

AUTENTICIDADE DESTE DOCUMENTO PODE SER COMPROVADA NAS INSPETORIAS FAZENDÁRIA/ OU VIA INTERNET, NO ENDEREÇO <http://www.sefaz.ba.gov.br>

Válida com a apresentação conjunta do cartão original de inscrição no CPF ou no CNPJ da Secretaria da Receita Federal do Ministério da Fazenda.

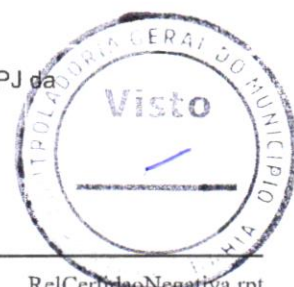



MINISTÉRIO DA FAZENDA
Secretaria da Receita Federal do Brasil
Procuradoria-Geral da Fazenda Nacional

**CERTIDÃO POSITIVA COM EFEITOS DE NEGATIVA DE DÉBITOS RELATIVOS AOS TRIBUTOS
FEDERAIS E À DÍVIDA ATIVA DA UNIÃO**

Nome: ASCN CONSTRUTORA LTDA
CNPJ: 33.957.361/0001-80

Ressalvado o direito de a Fazenda Nacional cobrar e inscrever quaisquer dívidas de responsabilidade do sujeito passivo acima identificado que vierem a ser apuradas, é certificado que:

1. constam débitos administrados pela Secretaria da Receita Federal do Brasil (RFB) com exigibilidade suspensa nos termos do art. 151 da Lei nº 5.172, de 25 de outubro de 1966 - Código Tributário Nacional (CTN), ou objeto de decisão judicial que determina sua desconsideração para fins de certificação da regularidade fiscal, ou ainda não vencidos; e
2. não constam inscrições em Dívida Ativa da União (DAU) na Procuradoria-Geral da Fazenda Nacional (PGFN).

Conforme disposto nos arts. 205 e 206 do CTN, este documento tem os mesmos efeitos da certidão negativa.

Esta certidão é válida para o estabelecimento matriz e suas filiais e, no caso de ente federativo, para todos os órgãos e fundos públicos da administração direta a ele vinculados. Refere-se à situação do sujeito passivo no âmbito da RFB e da PGFN e abrange inclusive as contribuições sociais previstas nas alíneas 'a' a 'd' do parágrafo único do art. 11 da Lei nº 8.212, de 24 de julho de 1991.

A aceitação desta certidão está condicionada à verificação de sua autenticidade na Internet, nos endereços <<http://rfb.gov.br>> ou <<http://www.pgfn.gov.br>>.

Certidão emitida gratuitamente com base na Portaria Conjunta RFB/PGFN nº 1.751, de 2/10/2014.
Emitida às 08:31:01 do dia 19/06/2024 <hora e data de Brasília>.
Válida até 16/12/2024.

Código de controle da certidão: **01C5.D2CB.031C.9241**
Qualquer rasura ou emenda invalidará este documento.





PODER JUDICIÁRIO
JUSTIÇA DO TRABALHO

CERTIDÃO NEGATIVA DE DÉBITOS TRABALHISTAS

Nome: ASCN CONSTRUTORA LTDA (MATRIZ E FILIAIS)

CNPJ: 33.957.361/0001-80

Certidão nº: 43170274/2024

Expedição: 19/06/2024, às 08:35:10

Validade: 16/12/2024 - 180 (cento e oitenta) dias, contados da data de sua expedição.

Certifica-se que **ASCN CONSTRUTORA LTDA (MATRIZ E FILIAIS)**, inscrito(a) no CNPJ sob o nº **33.957.361/0001-80**, **NÃO CONSTA** como inadimplente no Banco Nacional de Devedores Trabalhistas.

Certidão emitida com base nos arts. 642-A e 883-A da Consolidação das Leis do Trabalho, acrescentados pelas Leis ns.º 12.440/2011 e 13.467/2017, e no Ato 01/2022 da CGJT, de 21 de janeiro de 2022. Os dados constantes desta Certidão são de responsabilidade dos Tribunais do Trabalho.

No caso de pessoa jurídica, a Certidão atesta a empresa em relação a todos os seus estabelecimentos, agências ou filiais.

A aceitação desta certidão condiciona-se à verificação de sua autenticidade no portal do Tribunal Superior do Trabalho na Internet (<http://www.tst.jus.br>).

Certidão emitida gratuitamente.

INFORMAÇÃO IMPORTANTE

Do Banco Nacional de Devedores Trabalhistas constam os dados necessários à identificação das pessoas naturais e jurídicas inadimplentes perante a Justiça do Trabalho quanto às obrigações estabelecidas em sentença condenatória transitada em julgado ou em acordos judiciais trabalhistas, inclusive no concernente aos recolhimentos previdenciários, a honorários, a custas, a emolumentos ou a recolhimentos determinados em lei; ou decorrentes de execução de acordos firmados perante o Ministério Público do Trabalho, Comissão de Conciliação Prévia ou demais títulos que, por disposição legal, contiver força executiva.



[Voltar](#)[Imprimir](#)

Certificado de Regularidade do FGTS - CRF

Inscrição: 33.957.361/0001-80
Razão Social: ASCN CONSTRUTORA LTDA
Endereço: AV CONSELHEIRO ELIEL MARTINS 131 CASA TERRENO / CENTRO / RIACHAO DO JACUIPE / BA / 44640-000

A Caixa Econômica Federal, no uso da atribuição que lhe confere o Art. 7, da Lei 8.036, de 11 de maio de 1990, certifica que, nesta data, a empresa acima identificada encontra-se em situação regular perante o Fundo de Garantia do Tempo de Serviço - FGTS.

O presente Certificado não servirá de prova contra cobrança de quaisquer débitos referentes a contribuições e/ou encargos devidos, decorrentes das obrigações com o FGTS.

Validade: 17/06/2024 a 16/07/2024

Certificação Número: 2024061708145415952620

Informação obtida em 19/06/2024 08:29:35

A utilização deste Certificado para os fins previstos em Lei esta condicionada a verificação de autenticidade no site da Caixa:
www.caixa.gov.br



MINISTÉRIO DA ECONOMIA
SECRETARIA ESPECIAL DA RECEITA FEDERAL DO BRASIL
RELATÓRIO DA DECLARAÇÃO COMPLETA - DCTFWeb

Nome do Contribuinte	ASCN CONSTRUTORA LTDA	CNPJ	33.957.361/0001-80
Período apuração	06/2024	Número do Recibo	50000245793964
Data/Hora da Transmissão	08/07/2024 16:23:55	Identificação da Apuração de Débitos	26662237517 / eSocial 78762333 / Reinf CP

Dados Iniciais

Classificação Tributária	99-Pessoas Jurídicas em Geral
Número do Recibo da Declaração Retificada	50000243773650
Missão Diplomática ou Repartição Consular	0 - Sem acordo
Ausência de Fatos Geradores	Não

Endereço

Logradouro	CONSELHEIRO ELIEL MARTINS	Número	131
Complemento	CASA TERREO	Bairro/Distrito	CENTRO
Município	RIACHAO DO JACUIPE	UF	BA
CEP	44640000	Telefone	7591895303
Correio Eletrônico	ASCN.EGENHARIA@GMAIL.COM		

Dados do Representante do Contribuinte e do Responsável pelo Preenchimento

Representante	ANTONIO SOARES CORDEIRO NETO	CPF	03876882508
Telefone	00000000		
Correio Eletrônico	-		
Responsável pelo Preenchimento	-		
CPF	-	CRC	-
UF	-	Telefone	-
Correio Eletrônico	-		

Débito Apurado e Crédito Vinculado

Código da Receita	1082-01	Descrição	CP SEGURADOS - EMPREGADOS/AVULSO
Período Apuração Débito	06/2024		
Débito Apurado	524,81		
Deduções	Retenção Lei 9711/98: 524,81		
Saldo a Pagar	0,00		

Débito Apurado e Crédito Vinculado

Código da Receita	1099-01	Descrição	CP SEGURADOS - CONTRIBUINTES INDIVIDUAIS - 11%
Período Apuração Débito	06/2024		
Débito Apurado	232,98		
Deduções	Retenção Lei 9711/98: 232,98		
Saldo a Pagar	0,00		

Débito Apurado e Crédito Vinculado

Código da Receita	1138-01	Descrição	CP PATRONAL - EMPREGADOS/AVULSOS
CNO	90.011.25370/73	CNPJ Prestador Serviço	-
Período Apuração Débito	06/2024		
Débito Apurado	288,59		
Deduções	Retenção Lei 9711/98: 288,59		
Saldo a Pagar	0,00		



Débito Apurado e Crédito Vinculado

Código da Receita	1138-01	Descrição	CP PATRONAL - EMPREGADOS/AVULSOS
CNO	90.014.24417/77	CNPJ Prestador Serviço	-
Período Apuração Débito	06/2024		
Débito Apurado	288,59		
Deduções	Retenção Lei 9711/98: 288,59		
Saldo a Pagar	0,00		

Débito Apurado e Crédito Vinculado

Código da Receita	1138-01	Descrição	CP PATRONAL - EMPREGADOS/AVULSOS
CNO	90.015.29338/78	CNPJ Prestador Serviço	-
Período Apuração Débito	06/2024		
Débito Apurado	527,60		
Deduções	Retenção Lei 9711/98: 527,60		
Saldo a Pagar	0,00		

Débito Apurado e Crédito Vinculado

Código da Receita	1138-01	Descrição	CP PATRONAL - EMPREGADOS/AVULSOS
CNO	90.015.74165/79	CNPJ Prestador Serviço	-
Período Apuração Débito	06/2024		
Débito Apurado	288,59		
Deduções	Retenção Lei 9711/98: 288,59		
Saldo a Pagar	0,00		

Débito Apurado e Crédito Vinculado

Código da Receita	1138-04	Descrição	CP PATRONAL - CONTRIBUINTES INDIVIDUAIS
Período Apuração Débito	06/2024		
Débito Apurado	423,60		
Deduções	Retenção Lei 9711/98: 423,60		
Saldo a Pagar	0,00		

Débito Apurado e Crédito Vinculado

Código da Receita	1646-01	Descrição	CP PATRONAL - GILRAT AJUSTADO
CNO	90.011.25370/73	CNPJ Prestador Serviço	-
Período Apuração Débito	06/2024		
Débito Apurado	43,28		
Deduções	Retenção Lei 9711/98: 43,28		
Saldo a Pagar	0,00		

Débito Apurado e Crédito Vinculado

Código da Receita	1646-01	Descrição	CP PATRONAL - GILRAT AJUSTADO
CNO	90.014.24417/77	CNPJ Prestador Serviço	-
Período Apuração Débito	06/2024		
Débito Apurado	43,28		
Deduções	Retenção Lei 9711/98: 43,28		
Saldo a Pagar	0,00		



Débito Apurado e Crédito Vinculado

Código da Receita	1646-01	Descrição	CP PATRONAL - GILRAT AJUSTADO
CNO	90.015.29338/78	CNPJ Prestador Serviço	-
Período Apuração Débito	06/2024		
Débito Apurado	79,14		
Deduções	Retenção Lei 9711/98: 79,14		
Saldo a Pagar	0,00		

Débito Apurado e Crédito Vinculado

Código da Receita	1646-01	Descrição	CP PATRONAL - GILRAT AJUSTADO
CNO	90.015.74165/79	CNPJ Prestador Serviço	-
Período Apuração Débito	06/2024		
Débito Apurado	43,28		
Deduções	Retenção Lei 9711/98: 43,28		
Saldo a Pagar	0,00		

Débito Apurado e Crédito Vinculado

Código da Receita	1170-01	Descrição	CP TERCEIROS - SALÁRIO EDUCAÇÃO
CNO	90.011.25370/73	CNPJ Prestador Serviço	-
Período Apuração Débito	06/2024		
Débito Apurado	36,07		
Deduções	Retenção Lei 9711/98: 36,07		
Saldo a Pagar	0,00		

Débito Apurado e Crédito Vinculado

Código da Receita	1170-01	Descrição	CP TERCEIROS - SALÁRIO EDUCAÇÃO
CNO	90.014.24417/77	CNPJ Prestador Serviço	-
Período Apuração Débito	06/2024		
Débito Apurado	36,07		
Deduções	Retenção Lei 9711/98: 36,07		
Saldo a Pagar	0,00		

Débito Apurado e Crédito Vinculado

Código da Receita	1170-01	Descrição	CP TERCEIROS - SALÁRIO EDUCAÇÃO
CNO	90.015.29338/78	CNPJ Prestador Serviço	-
Período Apuração Débito	06/2024		
Débito Apurado	65,95		
Deduções	Retenção Lei 9711/98: 65,95		
Saldo a Pagar	0,00		

Débito Apurado e Crédito Vinculado

Código da Receita	1170-01	Descrição	CP TERCEIROS - SALÁRIO EDUCAÇÃO
CNO	90.015.74165/79	CNPJ Prestador Serviço	-
Período Apuração Débito	06/2024		
Débito Apurado	36,07		
Deduções	Retenção Lei 9711/98: 36,07		
Saldo a Pagar	0,00		



Débito Apurado e Crédito Vinculado

Código da Receita	1176-01	Descrição	CP TERCEIROS - INCRA
CNO	90.011.25370/73	CNPJ Prestador Serviço	-
Período Apuração Débito	06/2024		
Débito Apurado	2,88		
Deduções	Retenção Lei 9711/98: 2,88		
Saldo a Pagar	0,00		

Débito Apurado e Crédito Vinculado

Código da Receita	1176-01	Descrição	CP TERCEIROS - INCRA
CNO	90.014.24417/77	CNPJ Prestador Serviço	-
Período Apuração Débito	06/2024		
Débito Apurado	2,88		
Deduções	Retenção Lei 9711/98: 2,88		
Saldo a Pagar	0,00		

Débito Apurado e Crédito Vinculado

Código da Receita	1176-01	Descrição	CP TERCEIROS - INCRA
CNO	90.015.29338/78	CNPJ Prestador Serviço	-
Período Apuração Débito	06/2024		
Débito Apurado	5,27		
Deduções	Retenção Lei 9711/98: 5,27		
Saldo a Pagar	0,00		

Débito Apurado e Crédito Vinculado

Código da Receita	1176-01	Descrição	CP TERCEIROS - INCRA
CNO	90.015.74165/79	CNPJ Prestador Serviço	-
Período Apuração Débito	06/2024		
Débito Apurado	2,88		
Deduções	Retenção Lei 9711/98: 2,88		
Saldo a Pagar	0,00		

Débito Apurado e Crédito Vinculado

Código da Receita	1181-01	Descrição	CP TERCEIROS - SENAI
CNO	90.011.25370/73	CNPJ Prestador Serviço	-
Período Apuração Débito	06/2024		
Débito Apurado	14,42		
Deduções	Retenção Lei 9711/98: 14,42		
Saldo a Pagar	0,00		

Débito Apurado e Crédito Vinculado

Código da Receita	1181-01	Descrição	CP TERCEIROS - SENAI
CNO	90.014.24417/77	CNPJ Prestador Serviço	-
Período Apuração Débito	06/2024		
Débito Apurado	14,42		
Deduções	Retenção Lei 9711/98: 14,42		
Saldo a Pagar	0,00		



Débito Apurado e Crédito Vinculado

Código da Receita	1181-01	Descrição	CP TERCEIROS - SENAI
CNO	90.015.29338/78	CNPJ Prestador Serviço	-
Período Apuração Débito	06/2024		
Débito Apurado	26,38		
Deduções	Retenção Lei 9711/98: 26,38		
Saldo a Pagar	0,00		

Débito Apurado e Crédito Vinculado

Código da Receita	1181-01	Descrição	CP TERCEIROS - SENAI
CNO	90.015.74165/79	CNPJ Prestador Serviço	-
Período Apuração Débito	06/2024		
Débito Apurado	14,42		
Deduções	Retenção Lei 9711/98: 14,42		
Saldo a Pagar	0,00		

Débito Apurado e Crédito Vinculado

Código da Receita	1184-01	Descrição	CP TERCEIROS - SESI
CNO	90.011.25370/73	CNPJ Prestador Serviço	-
Período Apuração Débito	06/2024		
Débito Apurado	21,64		
Deduções	Retenção Lei 9711/98: 21,64		
Saldo a Pagar	0,00		

Débito Apurado e Crédito Vinculado

Código da Receita	1184-01	Descrição	CP TERCEIROS - SESI
CNO	90.014.24417/77	CNPJ Prestador Serviço	-
Período Apuração Débito	06/2024		
Débito Apurado	21,64		
Deduções	Retenção Lei 9711/98: 21,64		
Saldo a Pagar	0,00		

Débito Apurado e Crédito Vinculado

Código da Receita	1184-01	Descrição	CP TERCEIROS - SESI
CNO	90.015.29338/78	CNPJ Prestador Serviço	-
Período Apuração Débito	06/2024		
Débito Apurado	39,57		
Deduções	Retenção Lei 9711/98: 39,57		
Saldo a Pagar	0,00		

Débito Apurado e Crédito Vinculado

Código da Receita	1184-01	Descrição	CP TERCEIROS - SESI
CNO	90.015.74165/79	CNPJ Prestador Serviço	-
Período Apuração Débito	06/2024		
Débito Apurado	21,64		
Deduções	Retenção Lei 9711/98: 21,64		
Saldo a Pagar	0,00		



Débito Apurado e Crédito Vinculado

Código da Receita	1200-01	Descrição	CP TERCEIROS - SEBRAE
CNO	90.011.25370/73	CNPJ Prestador Serviço	-
Período Apuração Débito	06/2024		
Débito Apurado	8,65		
Deduções	Retenção Lei 9711/98: 8,65		
Saldo a Pagar	0,00		

Débito Apurado e Crédito Vinculado

Código da Receita	1200-01	Descrição	CP TERCEIROS - SEBRAE
CNO	90.014.24417/77	CNPJ Prestador Serviço	-
Período Apuração Débito	06/2024		
Débito Apurado	8,65		
Deduções	Retenção Lei 9711/98: 8,65		
Saldo a Pagar	0,00		

Débito Apurado e Crédito Vinculado

Código da Receita	1200-01	Descrição	CP TERCEIROS - SEBRAE
CNO	90.015.29338/78	CNPJ Prestador Serviço	-
Período Apuração Débito	06/2024		
Débito Apurado	15,82		
Deduções	Retenção Lei 9711/98: 15,82		
Saldo a Pagar	0,00		

Débito Apurado e Crédito Vinculado

Código da Receita	1200-01	Descrição	CP TERCEIROS - SEBRAE
CNO	90.015.74165/79	CNPJ Prestador Serviço	-
Período Apuração Débito	06/2024		
Débito Apurado	8,65		
Deduções	Retenção Lei 9711/98: 8,65		
Saldo a Pagar	0,00		



MINISTÉRIO DA ECONOMIA
SECRETARIA ESPECIAL DA RECEITA FEDERAL DO BRASIL

Recibo de Entrega da Declaração de Débitos e Créditos Tributários Federais Previdenciários - DCTFWeb

CNPJ/CPF	33.957.361/0001-80
Nome	ASCN CONSTRUTORA LTDA
Período de apuração	06/2024
Declaração Retificadora	Sim
Identificação da apuração de débitos	26662237517 / eSocial 78762333 / Reinf CP

Totalização dos tributos apurados no período

Tributos	Débitos Apurados	Saldo a Pagar
Contribuição Previdenciária Segurados	R\$ 757,79	R\$ 0,00
Contribuição Previdenciária Patronal	R\$ 2.025,95	R\$ 0,00
Contribuição para Outras Entidades e Fundos	R\$ 403,97	R\$ 0,00
IRRF	R\$ 0,00	R\$ 0,00
COFINS	R\$ 0,00	R\$ 0,00
PIS	R\$ 0,00	R\$ 0,00
CSRF	R\$ 0,00	R\$ 0,00
COSIRF	R\$ 0,00	R\$ 0,00
TOTAL	R\$ 3.187,71	R\$ 0,00

O presente Recibo de Entrega da DCTFWeb contém a transcrição da Ficha Resumo da referida declaração, que constitui confissão de dívida, de forma irretroatável, dos tributos declarados. Fica o declarante ciente de que os tributos declarados na DCTFWeb e não pagos serão enviados para inscrição em Dívida Ativa da União, conforme o disposto no parágrafo 2º do artigo 5º do Decreto-Lei nº 2.124, de 13 de junho de 1984, combinado com a Portaria MF nº 118, de 28 de junho de 1984, estando o declarante sujeito ainda a:

- 1) Sobre os tributos não pagos ou não recolhidos nos prazos legais incidirão multa e juros de mora, nos termos do art. 61 da Lei nº 9.430, de 27 de dezembro de 1996, combinado com o art. 35 da Lei nº 8.212, de 24 de julho de 1991;
- 2) inclusão no Cadastro Informativo de Créditos não Quitados do Setor Público Federal (CADIN), impedindo operações de crédito com recursos públicos, a concessão de incentivos fiscais e financeiros e a celebração de convênios e similares que envolvam desembolso de recursos públicos e respectivos aditamentos (Lei nº 10.522, de 19 de julho de 2002);
- 3) encaminhamento ao Ministério Público Federal de Representação Fiscal para Fins Penais nos casos que, em tese, tenham ocorrido crime contra a ordem tributária ou contra a previdência social, por deixar de recolher, no prazo legal, valor de tributo ou de contribuição social, descontado ou cobrado, na qualidade de sujeito passivo de obrigação e que deveria recolher aos cofres públicos (Lei nº 8.137, de 27 de dezembro de 1990 e Código Penal).

No caso de falta de apresentação ou de apresentação de declaração com incorreções ou omissões, o contribuinte ficará sujeito às multas previstas no artigo 32-A da Lei nº 8.212, de 1991, e no art. 7º da Lei nº 10.426, de 24 de abril de 2002.

Não surtirão efeitos as retificações de informações prestadas na DCTFWeb que pretendam excluir ou reduzir débitos:

- enviados para inscrição em Dívida Ativa da União, sejam eles saldos a pagar ou valores apurados em procedimento de auditoria interna;
- incluídos em parcelamento deferido;
- que tenham sido objeto de declaração de compensação não passível de retificação ou cancelamento.

Também não surtirão efeitos as retificações de débitos de tributos em relação aos quais o sujeito passivo tenha sido objeto de procedimento fiscal e/ou nos casos em que a apresentação da declaração ocorra após o prazo decadencial.

Dados do Representante da Pessoa Jurídica

Nome	ANTONIO SOARES CORDEIRO NETO
CPF	038.768.825-08
Telefone	-

Recibo de Entrega da DCTFWeb

DCTFWeb recebida via Internet pelo Agente Receptor SERPRO em	08/07/2024 16:23:55
Nº do recibo de entrega	0000050000245793964
DCTFWeb transmitida com assinatura de certificado digital por	33.957.361/0001-80



**MINISTÉRIO DA ECONOMIA
SECRETARIA ESPECIAL DA RECEITA FEDERAL DO BRASIL
RELATÓRIO RESUMO DE DÉBITOS - DCTFWeb**

Nome do Contribuinte	ASCN CONSTRUTORA LTDA	CNPJ	33.957.361/0001-80
Período de Apuração	06/2024	Número do Recibo	0000050000245793964
Data/Hora da Transmissão	08/07/2024 16:23:55	Identificação da Apuração de Débitos	26662237517 / eSocial 78762333 / Reinf CP

Grupo: CONTRIBUIÇÃO PREVIDENCIÁRIA SEGURADOS

Código	Descrição	PA Débito	Valor Original	Créditos Vinculados	Saldo Devedor
1082-01	CP SEGURADOS - EMPREGADOS/AVULSO	06/2024	524,81	524,81	0,00
1099-01	CP SEGURADOS - CONTRIBUINTES INDIVIDUAIS - 11%	06/2024	232,98	232,98	0,00

Grupo: CONTRIBUIÇÃO PREVIDENCIÁRIA PATRONAL

Código	Descrição	PA Débito	Valor Original	Créditos Vinculados	Saldo Devedor
1138-04	CP PATRONAL - CONTRIBUINTES INDIVIDUAIS	06/2024	423,60	423,60	0,00

Obra: 90.011.25370/73

Grupo: CONTRIBUIÇÃO PREVIDENCIÁRIA PATRONAL

Código	Descrição	PA Débito	Valor Original	Créditos Vinculados	Saldo Devedor
1138-01	CP PATRONAL - EMPREGADOS/AVULSOS	06/2024	288,59	288,59	0,00
1646-01	CP PATRONAL - GILRAT AJUSTADO	06/2024	43,28	43,28	0,00

Obra: 90.011.25370/73

Grupo: CONTRIBUIÇÃO PARA OUTRAS ENTIDADES E FUNDOS

Código	Descrição	PA Débito	Valor Original	Créditos Vinculados	Saldo Devedor
1170-01	CP TERCEIROS - SALÁRIO EDUCAÇÃO	06/2024	36,07	36,07	0,00
1176-01	CP TERCEIROS - INCRA	06/2024	2,88	2,88	0,00
1181-01	CP TERCEIROS - SENAI	06/2024	14,42	14,42	0,00
1184-01	CP TERCEIROS - SESI	06/2024	21,64	21,64	0,00
1200-01	CP TERCEIROS - SEBRAE	06/2024	8,65	8,65	0,00

Obra: 90.014.24417/77

Grupo: CONTRIBUIÇÃO PREVIDENCIÁRIA PATRONAL

Código	Descrição	PA Débito	Valor Original	Créditos Vinculados	Saldo Devedor
1138-01	CP PATRONAL - EMPREGADOS/AVULSOS	06/2024	288,59	288,59	0,00
1646-01	CP PATRONAL - GILRAT AJUSTADO	06/2024	43,28	43,28	0,00

Obra: 90.014.24417/77

Grupo: CONTRIBUIÇÃO PARA OUTRAS ENTIDADES E FUNDOS

Código	Descrição	PA Débito	Valor Original	Créditos Vinculados	Saldo Devedor
1170-01	CP TERCEIROS - SALÁRIO EDUCAÇÃO	06/2024	36,07	36,07	0,00
1176-01	CP TERCEIROS - INCRA	06/2024	2,88	2,88	0,00
1181-01	CP TERCEIROS - SENAI	06/2024	14,42	14,42	0,00
1184-01	CP TERCEIROS - SESI	06/2024	21,64	21,64	0,00
1200-01	CP TERCEIROS - SEBRAE	06/2024	8,65	8,65	0,00

Obra: 90.015.29338/78

Grupo: CONTRIBUIÇÃO PREVIDENCIÁRIA PATRONAL

Código	Descrição	PA Débito	Valor Original	Créditos Vinculados	Saldo Devedor
1138-01	CP PATRONAL - EMPREGADOS/AVULSOS	06/2024	527,60	527,60	0,00
1646-01	CP PATRONAL - GILRAT AJUSTADO	06/2024	79,14	79,14	0,00

Obra: 90.015.29338/78



Grupo: CONTRIBUIÇÃO PARA OUTRAS ENTIDADES E FUNDOS

Código	Descrição	PA Débito	Valor Original	Créditos Vinculados	Saldo Devedor
1170-01	CP TERCEIROS - SALÁRIO EDUCAÇÃO	06/2024	65,95	65,95	0,00
1176-01	CP TERCEIROS - INCRA	06/2024	5,27	5,27	0,00
1181-01	CP TERCEIROS - SENAI	06/2024	26,38	26,38	0,00
1184-01	CP TERCEIROS - SESI	06/2024	39,57	39,57	0,00
1200-01	CP TERCEIROS - SEBRAE	06/2024	15,82	15,82	0,00

Obra: 90.015.74165/79

Grupo: CONTRIBUIÇÃO PREVIDENCIÁRIA PATRONAL

Código	Descrição	PA Débito	Valor Original	Créditos Vinculados	Saldo Devedor
1138-01	CP PATRONAL - EMPREGADOS/AVULSOS	06/2024	288,59	288,59	0,00
1646-01	CP PATRONAL - GILRAT AJUSTADO	06/2024	43,28	43,28	0,00

Obra: 90.015.74165/79

Grupo: CONTRIBUIÇÃO PARA OUTRAS ENTIDADES E FUNDOS

Código	Descrição	PA Débito	Valor Original	Créditos Vinculados	Saldo Devedor
1170-01	CP TERCEIROS - SALÁRIO EDUCAÇÃO	06/2024	36,07	36,07	0,00
1176-01	CP TERCEIROS - INCRA	06/2024	2,88	2,88	0,00
1181-01	CP TERCEIROS - SENAI	06/2024	14,42	14,42	0,00
1184-01	CP TERCEIROS - SESI	06/2024	21,64	21,64	0,00
1200-01	CP TERCEIROS - SEBRAE	06/2024	8,65	8,65	0,00



MINISTÉRIO DA ECONOMIA
SECRETARIA ESPECIAL DA RECEITA FEDERAL DO BRASIL
RELATÓRIO RESUMO DE CRÉDITOS - DCTFWeb

Nome do Contribuinte	ASCN CONSTRUTORA LTDA	CNPJ	33.957.361/0001-80
Período de Apuração	06/2024	Número do Recibo	0000050000245793964
Data/Hora da Transmissão	08/07/2024 16:23:55	Identificação da Apuração de Débitos	26662237517 / eSocial 78762333 / Reinf CP

Descrição	Valor Informado/Importado	Valor Vinculado a Débito	Saldo disponível
Retenção Lei 9711/98 ou adiantamento de retenção	57.995,10	3.187,71	54.807,39





Emissão de comprovantes - 3o nível

G3320407490865701
04/06/2024 08:10:07

SISBB - SISTEMA DE INFORMACOES BANCO DO BRASIL
04/06/2024 - AUTOATENDIMENTO - 08.09.59
0684X00684 0001

Comprovante Pix

CLIENTE: ASCN CONSTRUTORA EIRELI
AGENCIA: 0684-X CONTA: 37.725-2

=====

PAGAMENTO VIA QR CODE

ID: E0000000020240604110448994388012
CNPJ DO PAGADOR: 33.957.361/0001-80
VALOR: R\$532,50
TARIFA: R\$0,00
DATA: 04/06/2024 - 08:04:56
COD PRODUTO: 144c35ca28b24a96995f3a87588a392c
DEVEDOR: ASCN CONSTRUTORA LTDA
CNPJ DO DEVEDOR: 33.***.***/*-80

PAGO PARA: Caixa Economica Federal
CNPJ: 360.305/0001-04
INSTITUICAO: 00360305 CAIXA ECONOMICA FEDERAL

Esta transação pode ser tarifada em até 0,99%,
com valor máximo de R\$10,00. O valor definitivo
poderá ser consultado no BBDPJ.

Notificacao enviada em: 04/06/2024 - 08:04:57

=====

DOCUMENTO: 060402
AUTENTICACAO SISBB: B.035.491.A50.BC0.F7C

Central de Atendimento BB
4004 0001
Consultas, informacoes e servicos transacionais.

SAC BB
0800 729 0722
Informacoes, reclamacoes, cancelamento de produ-
tos e servicos.

Ouvidoria
0800 729 5678
Reclamacoes nao solucionadas nos canais
habituais agencia, SAC e Demais canais de
atendimento.

Atendimento a deficientes auditivos ou fala
0800 729 0088
Informacoes, reclamacoes, cancelamento de cartao
e outros produtos e servicos de Ouvidoria.

Transação efetuada com sucesso por: JF454334 MARIA GILDIANE SENA DE OLIVEIRA.



Detalhe da Guia Emitida

Empregador: 33.957.361 Nome Empregador: ASCN CONSTRUTORA LTDA Qtd. Trabalhadores: 3 Origem: Gestão de Guias
Vencimento da Guia: 19/07/2024 Número da Guia: 0124070216288710-7 Emitida por: 33.957.361/0001-80 - ASCN CONSTRUTORA Data Emissão: 02/07/2024 11:24:50 (Brasília)

Relação de Trabalhadores

Comp. Apuração	Comp. Referência	Nome Trabalhador	Matrícula	CPF	Categoria	Vencimento	Tipo Depósito	Base Remuneração Total	Valor FGTS na Guia	Juros	Atualiz. Monetária	Multa	Total	
06/2024		VINICIUS SILVA BISPO	8	079.058.295-37	101	19/07/2024	Mensal	1.442,98	115,43	0,00	0,00	0,00	115,43	
							Total do Tomador	Sem Tomador	1.442,98	115,43	0,00	0,00	0,00	115,43
							Total do Estabelecimento	90.011.25370/73	1.442,98	115,43	0,00	0,00	0,00	115,43
								Total da Guia	4.328,94	346,29	0,00	0,00	0,00	346,29



Detalhe da Guia Emitida

Empregador: 33.957.361 **Nome Empregador:** ASCN CONSTRUTORA LTDA **Qtd. Trabalhadores:** 3 **Origem:** Gestão de Guias
Vencimento da Guia: 19/07/2024 **Número da Guia:** 0124070216288710-7 **Emitida por:** 33.957.361/0001-80 - ASCN CONSTRUTORA **Data Emissão:** 02/07/2024 11:24:50 (Brasília)

Relação de Trabalhadores

Comp. Apuração		Comp. Referência	Nome Trabalhador	Matricula	CPF	Categoria	Vencimento	Tipo Depósito	Base Remuneração Total	Valor FGTS na Guia	Juros	Atualiz. Monetária	Multa	Total
06/2024			GENIVAL ALMEIDA BISPO FILHO	4	079.057.995-22	101	19/07/2024	Mensal	1.442,98	115,43	0,00	0,00	0,00	115,43
Total do Tomador								Sem Tomador	1.442,98	115,43	0,00	0,00	0,00	115,43
Total do Estabelecimento								90.014.24417/77	1.442,98	115,43	0,00	0,00	0,00	115,43
Total da Guia									4.328,94	346,29	0,00	0,00	0,00	346,29



Detalhe da Guia Emitida

Empregador: 33.957.361 **Nome Empregador:** ASCN CONSTRUTORA LTDA **Qtd. Trabalhadores:** 3 **Origem:** Gestão de Guias
Vencimento da Guia: 19/07/2024 **Número da Guia:** 0124070216288710-7 **Emitida por:** 33.957.361/0001-80 - ASCN CONSTRUTORA **Data Emissão:** 02/07/2024 11:24:50 (Brasília)

Relação de Trabalhadores

Comp. Apuração		Comp. Referência	Nome Trabalhador	Matricula	CPF	Categoria	Vencimento	Tipo Depósito	Base Remuneração Total	Valor FGTS na Guia	Juros	Atualiz. Monetária	Multa	Total	
Estabelecimento: 90.015.74165/79			Tomador: Sem Tomador												
06/2024			EDVAN GONZAGA SANTOS	16	083.702.515-01	101	19/07/2024	Mensal	1.442,98	115,43	0,00	0,00	0,00	115,43	
								Total do Tomador	Sem Tomador	1.442,98	115,43	0,00	0,00	0,00	115,43
								Total do Estabelecimento	90.015.74165/79	1.442,98	115,43	0,00	0,00	0,00	115,43
									Total da Guia	4.328,94	346,29	0,00	0,00	0,00	346,29



Detalhe da Guia Emitida

Empregador: 33.957.361 **Nome Empregador:** ASCN CONSTRUTORA LTDA **Qtd. Trabalhadores:** 3 **Origem:** Gestão de Guias
Vencimento da Guia: 19/07/2024 **Número da Guia:** 0124070216288710-7 **Emitida por:** 33.957.361/0001-80 - ASCN CONSTRUTORA **Data Emissão:** 02/07/2024 11:24:50 (Brasília)

Relação de Categorias

Estabelecimento: 90.011.25370/73											
Comp. Apuração	Categoria	Qtd. Trabalhadores	Base Remuneração Total	FGTS Mensal na Guia	FGTS Rescisório na Guia	Ind. Compensatória na Guia	Juros	Atualiz. Monetária	Multa	Total	
06/2024	101	1	1.442,98	115,43	0,00	0,00	0,00	0,00	0,00	0,00	115,43
Total do Estabelecimento			1.442,98	115,43	0,00	0,00	0,00	0,00	0,00	0,00	115,43

Estabelecimento: 90.014.24417/77											
Comp. Apuração	Categoria	Qtd. Trabalhadores	Base Remuneração Total	FGTS Mensal na Guia	FGTS Rescisório na Guia	Ind. Compensatória na Guia	Juros	Atualiz. Monetária	Multa	Total	
06/2024	101	1	1.442,98	115,43	0,00	0,00	0,00	0,00	0,00	0,00	115,43
Total do Estabelecimento			1.442,98	115,43	0,00	0,00	0,00	0,00	0,00	0,00	115,43

Estabelecimento: 90.015.74165/79											
Comp. Apuração	Categoria	Qtd. Trabalhadores	Base Remuneração Total	FGTS Mensal na Guia	FGTS Rescisório na Guia	Ind. Compensatória na Guia	Juros	Atualiz. Monetária	Multa	Total	
06/2024	101	1	1.442,98	115,43	0,00	0,00	0,00	0,00	0,00	0,00	115,43
Total do Estabelecimento			1.442,98	115,43	0,00	0,00	0,00	0,00	0,00	0,00	115,43
Total da Guia			4.328,94	346,29	0,00	0,00	0,00	0,00	0,00	0,00	346,29

Descrição das categorias:

- 101 - Empregado - Geral, inclusive o empregado público da administração direta ou indireta contratado pela CLT
- 102 - Empregado - Trabalhador rural por pequeno prazo da Lei 11.718/2008
- 103 - Empregado - Aprendiz
- 104 - Empregado - Doméstico
- 105 - Empregado - Contrato a termo firmado nos termos da Lei 8.601/1998
- 106 - Trabalhador temporário - Contrato nos termos da Lei 5.019/1974
- 107 - Empregado - Contrato de trabalho Verde e Amarelo - sem acordo para antecipação mensal da multa rescisória do FGTS
- 108 - Empregado - Contrato de trabalho Verde e Amarelo - com acordo para antecipação mensal da multa rescisória do FGTS
- 111 - Empregado - Contrato de trabalho intermitente
- 201 - Trabalhador avulso portuário
- 202 - Trabalhador avulso não portuário
- 301 - Servidor público titular de cargo efetivo, magistrado, ministro de Tribunal de Contas, conselheiro de Tribunal de Contas e membro do Ministério Público
- 302 - Servidor público ocupante de cargo exclusivo em comissão
- 303 - Exercente de mandato eletivo
- 304 - Servidor público exercente de mandato eletivo, inclusive com exercício de cargo em comissão
- 305 - Servidor público indicado para conselho ou órgão deliberativo, na condição de representante do governo, órgão ou entidade da administração pública
- 306 - Servidor público contratado por tempo determinado, sujeito a regime administrativo especial definido em lei própria
- 307 - Militar
- 308 - Conselheiro
- 309 - Agente público - Outros
- 310 - Servidor público eventual
- 311 - Ministros, juizes, procuradores, promotores ou oficiais de justiça à disposição da Justiça Eleitoral
- 312 - Auxiliar local
- 401 - Dirigente Sindical - Informação prestada pelo sindicato
- 410 - Trabalhador cedido/exerceo em outro órgão/juz auxiliar - Informação prestada pelo cessionário/destino
- 701 - Contribuinte Individual - Autônomo em geral, exceto as enquadrado em uma das demais categorias de contribuinte individual
- 711 - Contribuinte Individual - Transportador autônomo de passageiros
- 712 - Contribuinte Individual - Transportador autônomo de carga
- 721 - Contribuinte Individual - Diretor não empregado, com FGTS
- 722 - Contribuinte Individual - Diretor não empregado, sem FGTS
- 723 - Contribuinte Individual - Empresário, sócio e membro de conselho de administração ou fiscal
- 731 - Contribuinte Individual - Cooperado que presta serviços por intermédio de cooperativa de trabalho
- 734 - Contribuinte Individual - Transportador cooperado que presta serviços por intermédio de cooperativa de trabalho
- 738 - Contribuinte Individual - Cooperado filiado a cooperativa de produção
- 741 - Contribuinte Individual - Microempreendedor individual
- 751 - Contribuinte Individual - Magistrado classista temporário da Justiça do Trabalho ou da Justiça Eleitoral que seja aposentado de qualquer regime previdenciário
- 751 - Contribuinte Individual - Associado eleito para direção de cooperativa, associação ou entidade de classe de qualquer natureza ou finalidade, bem como o síndico ou administrador eleito para exercer atividade de direção condominial, desde que recebam remuneração
- 771 - Contribuinte Individual - Membro de conselho tutelar, nos termos da Lei 8.069/1990
- 781 - Ministro de confissão religiosa ou membro de vida consagrada, de congregação ou de ordem religiosa
- 901 - Estagiário
- 902 - Bolsista de Iniciação Científica
- 903 - Bolsista de Iniciação em Aperfeiçoamento de Pessoal de Nível Superior
- 904 - Bolsista de Iniciação em Aperfeiçoamento de Pessoal de Nível Superior - curso de formação, como etapa de concurso público, sem vínculo de emprego/estatutário
- 905 - Bolsista de Iniciação em Aperfeiçoamento de Pessoal de Nível Superior - curso de formação, como etapa de concurso público, com vínculo de emprego/estatutário
- 906 - Bolsista de Iniciação em Aperfeiçoamento de Pessoal de Nível Superior - curso de formação, como etapa de concurso público, sem vínculo de emprego/estatutário



Detalhe da Guia Emitida

Empregador: 33.957.361 **Nome Empregador:** ASCN CONSTRUTORA LTDA **Qtd. Trabalhadores:** 3 **Origem:** Gestão de Guias
Vencimento da Guia: 19/07/2024 **Número da Guia:** 0124070216288710-7 **Emitida por:** 33.957.361/0001-80 - ASCN CONSTRUTORA **Data Emissão:** 02/07/2024 11:24:50 (Brasília)

Relação de Estabelecimentos

Comp. Apuração	Estabelecimento	Qtd. Trabalhadores	Base Remuneração Total	FGTS Mensal na Guia	FGTS Rescisório na Guia	Ind. Compensatória na Guia	Juros	Atualiz. Monetária	Multa	Total
06/2024	90.011.25370/73	1	1.442,98	115,43	0,00	0,00	0,00	0,00	0,00	115,43
06/2024	90.014.24417/77	1	1.442,98	115,43	0,00	0,00	0,00	0,00	0,00	115,43
06/2024	90.015.74165/79	1	1.442,98	115,43	0,00	0,00	0,00	0,00	0,00	115,43
Total da Guia			4.328,94	346,29	0,00	0,00	0,00	0,00	0,00	346,29



Detalhe da Guia Emitida

Empregador: 33.957.361 **Nome Empregador:** ASCN CONSTRUTORA LTDA **Qtd. Trabalhadores:** 3 **Origem:** Gestão de Guias
Vencimento da Guia: 19/07/2024 **Número da Guia:** 0124070216288710-7 **Emitida por:** 33.957.361/0001-80 - ASCN CONSTRUTORA **Data Emissão:** 02/07/2024 11:24:50 (Brasília)

Relação de Tipos de Valor

Estabelecimento: 90.011.25370/73											
Comp. Apuração	Tipo de Valor	Qtd. Trabalhadores	Base Remuneração Total	FGTS Mensal na Guia	FGTS Rescisório na Guia	Ind. Compensatória na Guia	Juros	Atualiz. Monetária	Multa	Total	
06/2024	11 - FGTS mensal	1	1.442,98	115,43	0,00	0,00	0,00	0,00	0,00	115,43	
Total do Estabelecimento		90.011.25370/73	1.442,98	115,43	0,00	0,00	0,00	0,00	0,00	115,43	

Estabelecimento: 90.014.24417/77											
Comp. Apuração	Tipo de Valor	Qtd. Trabalhadores	Base Remuneração Total	FGTS Mensal na Guia	FGTS Rescisório na Guia	Ind. Compensatória na Guia	Juros	Atualiz. Monetária	Multa	Total	
06/2024	11 - FGTS mensal	1	1.442,98	115,43	0,00	0,00	0,00	0,00	0,00	115,43	
Total do Estabelecimento		90.014.24417/77	1.442,98	115,43	0,00	0,00	0,00	0,00	0,00	115,43	

Estabelecimento: 90.015.74165/79											
Comp. Apuração	Tipo de Valor	Qtd. Trabalhadores	Base Remuneração Total	FGTS Mensal na Guia	FGTS Rescisório na Guia	Ind. Compensatória na Guia	Juros	Atualiz. Monetária	Multa	Total	
06/2024	11 - FGTS mensal	1	1.442,98	115,43	0,00	0,00	0,00	0,00	0,00	115,43	
Total do Estabelecimento		90.015.74165/79	1.442,98	115,43	0,00	0,00	0,00	0,00	0,00	115,43	

Total da Guia			4.328,94	346,29	0,00	0,00	0,00	0,00	0,00	346,29
----------------------	--	--	-----------------	---------------	-------------	-------------	-------------	-------------	-------------	---------------



Detalhe da Guia Emitida

Empregador: 33.957.361 **Nome Empregador:** ASCN CONSTRUTORA LTDA **Qtd. Trabalhadores:** 3 **Origem:** Gestão de Guias
Vencimento da Guia: 19/07/2024 **Número da Guia:** 0124070216288710-7 **Emitida por:** 33.957.361/0001-80 - ASCN CONSTRUTORA **Data Emissão:** 02/07/2024 11:24:50 (Brasília)

Relação de Tomadores de Serviço

Tomador:		Sem Tomador								
Comp. Apuração	Qtd. Trabalhadores	Base Remuneração Total	FGTS Mensal na Guia	FGTS Rescisório na Guia	Ind. Compensatória na Guia	Juros	Atualiz. Monetária	Multa	Total	
06/2024	3	4.328,94	346,29	0,00	0,00	0,00	0,00	0,00	346,29	
	Total da Guia	4.328,94	346,29	0,00	0,00	0,00	0,00	0,00	346,29	



Empresa: 34 - ASCN CONSTRUTORA LTDA
CNPJ: 33.957.361/0001-80
Cálculo: Folha Mensal
Competência: 06/2024

Página: 1/1
Emissão: 02/07/2024
Horas: 11:14:09

EXTRATO MENSAL

Empr.: 16 EDVAN GONZAGA SANTOS Situação: Trabalhando CPF: 083.702.515-01 Adm: 10/07/2023
Vínculo: Celetista CC: 1 Depto: 1 Horas Mês: 220,00
Cargo: 4 AJUDANDE DE PEDREIRO C.B.O: 717020 Filial: 1 Salário: 1.442,98

1 HORAS NORMAIS 220:00 1.442,98 P 209 DESC CONTRIBUICAO ASSISTENCIAL 1,50 21,64 D
998 I.N.S.S. 7,53 108,68 D
981 DESC.ADIANT.SALARIAL 577,19 577,19 D

ND: 0 Proventos: 1.442,98 Descontos: 707,51 Informativa: 115,43 Informativa Dedutora: 0 Líquido: 735,47
NF: 0 Base INSS: 1.442,98 Excedente INSS: 0,00 Base FGTS: 1.442,98 Valor FGTS: 115,43 Base IRRF: 865,79

Empr.: 14 ENOCK JOSE PEREIRA NETO Situação: Demitido CPF: 041.621.565-30 Adm: 12/06/2023
Vínculo: Celetista CC: 1 Depto: 1 Horas Mês: 220,00
Cargo: 8 ARMADOR C.B.O: 715305 Filial: 1 Salário: 2.327,68

9179 SALDO DE SALARIO HORAS 139:20 1.474,20 P 51 LIQUIDO RESCISAO 0,00 4.589,65 D
8550 13 SALARIO INTEGRAL RESCISAO 6,00 1.163,84 P 209 DESC CONTRIBUICAO ASSISTENCIAL 1,50 22,12 D
28 FERIAS VENCIDAS 1,00 2.327,68 P 826 INSS SOBRE RESCISAO 7,56 111,49 D
64 1/3 FERIAS RESCISAO 33,33 775,89 P 989 INSS 13 SAL.RESCISAO 7,50 87,28 D
981 DESC.ADIANT.SALARIAL 931,07 931,07 D

ND: 0 Proventos: 5.741,61 Descontos: 5.741,61 Informativa: 295,44 Informativa Dedutora: 0 Líquido: 0,00
NF: 0 Base INSS: 2.638,04 Excedente INSS: 0,00 Base FGTS: 2.638,04 Valor FGTS: 295,44 Base IRRF: 1.142,17

DEMITIDO EM 19/06/2024 - MOTIVO 2-Demitido SEM justa causa

Empr.: 4 GENIVAL ALMEIDA BISPO FILHO Situação: Trabalhando CPF: 079.057.995-22 Adm: 14/07/2022
Vínculo: Celetista CC: 1 Depto: 1 Horas Mês: 220,00
Cargo: 4 AJUDANDE DE PEDREIRO C.B.O: 717020 Filial: 1 Salário: 1.442,98

1 HORAS NORMAIS 220:00 1.442,98 P 209 DESC CONTRIBUICAO ASSISTENCIAL 1,50 21,64 D
998 I.N.S.S. 7,53 108,68 D
981 DESC.ADIANT.SALARIAL 577,19 577,19 D

ND: 0 Proventos: 1.442,98 Descontos: 707,51 Informativa: 115,43 Informativa Dedutora: 0 Líquido: 735,47
NF: 0 Base INSS: 1.442,98 Excedente INSS: 0,00 Base FGTS: 1.442,98 Valor FGTS: 115,43 Base IRRF: 757,11

Empr.: 8 VINICIUS SILVA BISPO Situação: Trabalhando CPF: 079.058.295-37 Adm: 13/09/2022
Vínculo: Celetista CC: 1 Depto: 1 Horas Mês: 220,00
Cargo: 4 AJUDANDE DE PEDREIRO C.B.O: 717020 Filial: 1 Salário: 1.442,98

1 HORAS NORMAIS 220:00 1.442,98 P 209 DESC CONTRIBUICAO ASSISTENCIAL 1,50 21,64 D
998 I.N.S.S. 7,53 108,68 D
981 DESC.ADIANT.SALARIAL 577,19 577,19 D

ND: 0 Proventos: 1.442,98 Descontos: 707,51 Informativa: 115,43 Informativa Dedutora: 0 Líquido: 735,47
NF: 0 Base INSS: 1.442,98 Excedente INSS: 0,00 Base FGTS: 1.442,98 Valor FGTS: 115,43 Base IRRF: 757,11

Contr: 11 ANTONIO SOARES CORDEIRO NETO Situação: Trabalhando CPF: 038.768.825-08 Adm: 01/01/2023
Vínculo: Diretor CC: 1 Depto: 1 Horas Mês: 220,00
Cargo: 6 SOCIO C.B.O: 214205 Filial: 1 Salário: 2.118,00

100 PRO-LABORE 220:00 2.118,00 P 843 INSS EMPREGADOR 11,00 232,98 D

ND: 0 Proventos: 2.118,00 Descontos: 232,98 Informativa: 0 Informativa Dedutora: 0 Líquido: 1.885,02
NF: 0 Base INSS: 2.118,00 Excedente INSS: 0,00 Base FGTS: 0,00 Valor FGTS: 0,00 Base IRRF: 1.885,02

Total Geral Proventos: 12.188,55

Total Geral Descontos: 4.095,49
Líquido Geral: 8.093,06



RELATÓRIO DIÁRIO DE OBRA				Data							
				S	T	Q	Q	X	S	S	D
CLIENTE: PREFEITURA MUNICIPAL DE SANTALUZ OBJETO: CONTRATAÇÃO DE EMPRESA DE ENGENHARIA PARA EXECUÇÃO DE OBRA NA REFORMA DE POSTOS DE SAÚDE DO MUNICÍPIO DE SANTALUZ/BAHIA - POSTO LAGOA ESCURA. CONTRATO Nº 245/2022 RDC: 008 RDO: 214				EFETIVO PESSOAL							
Condições Climáticas: Manhã: (1) Tarde: (1) Noite: () SIMBOLOGIA: 1- Tempo Bom 2- Chuva cf cond. Trab. 3- Chuva sf cond. Trab.				CATEGORIA MÃO DE OBRA INDIRETA QTDE							
ALVENARIA DE VEDAÇÃO DE BLOCOS CERÂMICOS FURADOS NA HORIZONTAL DE 9X19X29 CM (ESPESURA 9 CM) E ARGAMASSA DE ASSENTAMENTO COM PREPARO EM BETONEIRA. AF_12/2021 CHAPISCO APLICADO EM ALVENARIA (COM PRESENÇA DE VÃOS) E ESTRUTURAS DE CONCRETO DE FACHADA, COM EQUIPAMENTO DE PROJEÇÃO. ARGAMASSA TRAÇÃO 1:3 COM PREPARO EM BETONEIRA 400				MÃO DE OBRA DIRETA							
				Gerente de Obra							
				Engenheiro 1							
				Tec. de Segurança							
				Aux Adm							
				Mestre de obra							
				Encarregado geral 1							
				Hh DO DIA							
				MÃO DE OBRA DIRETA							
Topógrafo											
Auxiliar de topografia											
Pedreiro 2											
Ajudante Geral 2											
Cajuleiro											
Carpinteiro											
Operador de Motosserra											
Motorista											
Montador											
Montador/Eletricista											
Ebanista											
Operador de Patrol											
Operador de Escavadeira											
Operador de Pá carregadeira											
Motorista de caçamba											
Pintor											
Serralheiro											
Hh DO DIA											
CONSIDERAÇÕES				RESUMO DO EFETIVO							
				EFETIVO DO DIA							
				JORNADA DE TRABALHO							
				Hh DO DIA							
OBSERVAÇÕES				Hh ACUMULADO							
				EFETIVO EQUIPAMENTOS							
				TIPO QTDE.							
				Veículo Leve							
				Caminhão Munch							
				Caminhão Yoco							
				Escavadeira							
				Pá carregadeira							
				Caçamba							
				Patrol							
				PC 200							
				Placa Vibratória							
GERENTE DE OBRA:				FISCALIZAÇÃO:							
Data: 02/05/2024				Data: 02/05/2024							

 Franklin de J. Sena
 Engenheiro Civil
 CREA 051888554-2

 Antonio Soares Cordeiro Neto
 Engenheiro Civil
 CREA 051888554-2

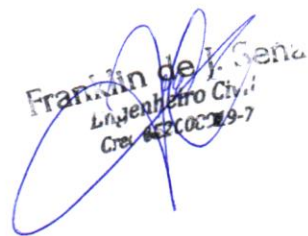

RELATÓRIO DIÁRIO DE OBRA				Data								
				X								
				S	T	Q	Q	S	S	D		
CLIENTE: PREFEITURA MUNICIPAL DE SANTALUZ				EFETIVO PESSOAL								
OBJETO: CONTRATAÇÃO DE EMPRESA DE ENGENHARIA PARA EXECUÇÃO DE OBRA NA REFORMA DE POSTOS DE SAÚDE DO MUNICÍPIO DE SANTALUZ/BAHIA - POSTO LAGOA ESCURA.				CATEGORIA								
CONTRATO Nº 2452622				RDC: 006			RDO: 218			QTDE		
Condições climáticas: Manhã: (1) Tarde: (1) Noite: ()				MÃO DE OBRA INDIRETA								
SIMBOLOGIA: 1- Tempo Bom 2- Chuva cf cond. Trab. 3- Chuva cf cond. Trab.				Oreiro de Obra								
SERVIÇOS EXECUTADOS / OCORRÊNCIAS				Engenheiro								
				Tec. de Segurança								
				Aux Adm								
				Mestre de obra								
				Encarregado geral								
				Hh DO DIA								
ALVENARIA DE VEDAÇÃO DE BLOCOS CERÂMICOS FURADOS NA HORIZONTAL DE 9X19X29 CM (ESPESURA 9 CM) E ARGAMASSA DE ASSENTAMENTO COM PREPARO EM BETONEIRA AF_12/2021 CHAPISCO APLICADO EM ALVENARIA (COM PRESENÇA DE VÃOS) E ESTRUTURAS DE CONCRETO DE FACHADA, COM EQUIPAMENTO DE PROJEÇÃO, ARGAMASSA TRAÇO 1:3 COM PREPARO EM BETONEIRA 400				MÃO DE OBRA DIRETA								
				Topografo								
				Auxiliar de topografia								
				Pedreiro								
				Ajudante Geral								
				Calçeteiro								
				Carpinteiro								
				Operador de Motosserra								
				Motorista								
				Montador								
CONSIDERAÇÕES				Montador/Eletricista								
				Eletricista								
				Operador de Petrol								
				Operador de Escavadeira								
				Operador de Pá carregadeira								
				Motorista de caçamba								
				Pintor								
				Borrilheiro								
				Hh DO DIA								
OBSERVAÇÕES				RESUMO DO EFETIVO								
				EFETIVO DO DIA								
				JORNADA DE TRABALHO								
GERENTE DE OBRA: _____				Hh DO DIA								
				Nº ACUMULADO								
				EFETIVO EQUIPAMENTOS								
				TIPO								
				QTDE.								
				Veículo Leve								
				Caminhão Munck								
				Caminhão Toco								
				Escavadeira								
				Pá carregadeira								
Caçamba												
Patrol												
PC 200												
Pisca Vibratória												
Data: 06/05/2024				Data: 06/05/2024								

 Franklin de J. Sena
 Engenheiro Civil
 CREA 05200099-7

 Antonio Soares Cordeiro Neto
 Engenheiro Civil
 CREA 051888554-2



RELATÓRIO DIÁRIO DE OBRA				Data						
				S	T	Q	Q	S	S	D
CLIENTE: PREFEITURA MUNICIPAL DE SANTALUZ				EFETIVO PESSOAL						
OBJETO: CONTRATAÇÃO DE EMPRESA DE ENGENHARIA PARA EXECUÇÃO DE OBRA NA REFORMA DE POSTOS DE SAÚDE DO MUNICÍPIO DE SANTALUZ/BAHIA - POSTO LAGOA ESCURA.										
CONTRATO Nº 249/2022				CATEGORIA						
RDC: 006				MAO DE OBRA INDIRETA						
RDO: 219				Gerente de Obra						
Condições Climáticas: Manhã: (1) Tarde: (1) Noite: ()				Engenheiro						
SIMBOLOGIA: 1- Tempo Bom 2- Chuva c/ cond. Trab. 3- Chuva s/ cond. Trab.				Téc. de Segurança						
SERVIÇOS EXECUTADOS / OCORRÊNCIAS				Aux. Adm.						
				Mestre de obra						
ALVENARIA DE VEDAÇÃO DE BLOCOS CERÂMICOS FURADOS NA HORIZONTAL DE 6X19X29 CM (ESPESURA 9 CM) E ARGAMASSA DE ASSENTAMENTO COM PREPARO EM BETONEIRA, AF_12/2021 CHAPISCO APLICADO EM ALVENARIA (COM PRESENÇA DE VÃOS) E ESTRUTURAS DE CONCRETO DE FACHADA, COM EQUIPAMENTO DE PROJEÇÃO, ARGAMASSA TRAÇO 1:3 COM PREPARO EM BETONEIRA 400 L, AF_06/2014				Encarregado geral						
CONSIDERAÇÕES				MAO DE OBRA DIRETA						
				Topógrafo						
				Azulejar de topografia						
				Pedreiro						
				Ajudante Geral						
				Calceiteiro						
				Carpinteiro						
				Operador de Motosserra						
				Motorista						
				Montador						
OBSERVAÇÕES				Montador/Eletricista						
				Eletricista						
				Operador de Patrol						
				Operador de Escavadeira						
				Operador de Pá carregadeira						
				Motorista de caçamba						
				Pintor						
				Serralheiro						
GERENTE DE OBRA: Data: 07/05/2024				RESUMO DO EFETIVO						
				EFETIVO DO DIA						
				JORNADA DE TRABALHO						
REALIZAÇÃO: Data: 07/05/2024				Hr DO DIA						
				Hr ACUMULADO						
				EFETIVO EQUIPAMENTOS						
				TIPO						
				Veículo Leve						
				Caminhão Munck						
				Caminhão Toco						
				Escavadeira						
				Pá carregadeira						
				Caçamba						
				Patrol						
				PC 200						
				Placa Vibratória						

Franklin de J. Rêna
Engenheiro Civil
Crea. 052000219-7

Antonio Soares Cordeiro Neto
Engenheiro Civil
CREA 051888554-2

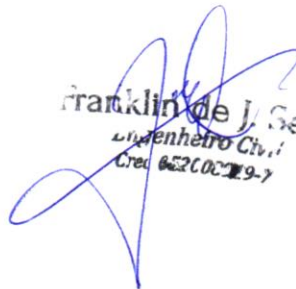

RELATÓRIO DIÁRIO DE OBRA				Data						
				S	T	Q	X	S	S	D
CLIENTE: PREFEITURA MUNICIPAL DE SANTALUZ				EFETIVO PESSOAL						
OBJETO: CONTRATAÇÃO DE EMPRESA DE ENGENHARIA PARA EXECUÇÃO DE OBRA NA REFORMA DE POSTOS DE SAÚDE DO MUNICÍPIO DE SANTALUZ/BAHIA - POSTO LAGOA ESCURA.										
CONTRATO Nº 2452022 RDC: 006 RDO: 221				CATEGORIA						
Condições climáticas: Manhã: (1) Tarde: (1) Noite: ()				MAO DE OBRA INDIRETA						
SIMBOLOGIA: 1- Tempo Bom 2- Chuva cf. cond. Trab. 3- Chuva sf. cond. Trab.				Gerente de Obra						
SERVIÇOS EXECUTADOS / OCORRÊNCIAS				Engenheiro						
				Téc. de Segurança						
				Aux. Adm.						
				Mestre de obra						
				Encarregado geral						
				HR DO DIA						
ALVENARIA DE VEDAÇÃO DE BLOCOS CERÂMICOS FURADOS NA HORIZONTAL DE 9X19X29 CM (ESPESURA 9 CM) E ARGAMASSA DE ASSENTAMENTO COM PREPARO EM BETONEIRA. AF_12/2021 CHAPISCO APLICADO EM ALVENARIA (COM PRESENÇA DE VÃOS) E ESTRUTURAS DE CONCRETO DE FACHADA, COM EQUIPAMENTO DE PROJEÇÃO. ARGAMASSA TRAÇO 1:3 COM PREPARO EM BETONEIRA 400 L. AF_06/2014				MAO DE OBRA DIRETA						
				Topógrafo						
				Auxiliar de topografia						
				Pedreiro						
				Ajudante Geral						
				Calceiteiro						
				Carpinteiro						
				Operador de Motosserra						
				Motorista						
				Montador/Eltricista						
Eletrecista										
Operador de Patrol										
Operador de Escavadeira										
Operador de Pá carregadeira										
Motorista de caçamba										
Pintor										
Serralheiro										
HR DO DIA										
CONSIDERAÇÕES				RESUMO DO EFETIVO						
				EFETIVO DO DIA						
				JORNADA DE TRABALHO						
				HR DO DIA						
OBSERVAÇÕES				HR ACUMULADO						
				EFETIVO EQUIPAMENTOS						
				TIPO						
				QTD						
				Veículo Leve						
				Caminhão Munck						
				Caminhão Toco						
				Escavadeira						
				Pá carregadeira						
				Caçamba						
				Patrol						
PC 200										
Placa Vibratória										
GERENTE DE OBRA:				FISCALIZAÇÃO:						
Data: 09/05/2024				Data: 09/05/2024						

 Franklin de J. Sena
 Engenheiro Civil
 CREC 06520029-7

 Antonio Soares Cordeiro Neto
 Engenheiro Civil
 CREA 051888554-2

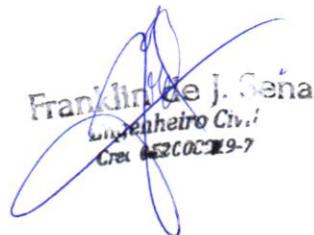

RELATÓRIO DIÁRIO DE OBRA				Data							
				S	T	Q	Q	X	S	S	D
CLIENTE: PREFEITURA MUNICIPAL DE SANTALUZ OBJETO: CONTRATAÇÃO DE EMPRESA DE ENGENHARIA PARA EXECUÇÃO DE OBRA NA REFORMA DE POSTOS DE SAÚDE DO MUNICÍPIO DE SANTALUZ/BAHIA - POSTO LAGOA ESCURA. CONTRATO Nº 246/2022 RDC: 006 RDC: 222				EFETIVO PESSOAL							
Condições Climáticas: Manhã (1) Tarde (1) Noite () SIMBOLOGIA 1- Tempo Bom 2- Chuva c/ cond. Trab. 3- Chuva s/ cond. Trab.				CATEGORIA MAO DE OBRA INDIRETA QTDE							
ALVENARIA DE VEDAÇÃO DE BLOCOS CERÂMICOS FURADOS NA HORIZONTAL DE 8X19X29 CM (ESPESSURA 9 CM) E ARGAMASSA DE ASSENTAMENTO COM PREPARO EM BETONERA, AF_13/2021 CHAPISCO APLICADO EM ALVENARIA (COM PRESENÇA DE VÃOS) E ESTRUTURAS DE CONCRETO DE FACHADA, COM EQUIPAMENTO DE PROJEÇÃO, ARGAMASSA TRAÇO 1:3 COM PREPARO EM BETONERA 400 L, AF_06/2014				Gerente de Obra							
				Engenheiro 1							
				Téc. de Segurança							
				Aux Adm							
				Mestre de obra							
				Encarregado geral 1							
				Hh DO DIA							
				MAO DE OBRA DIRETA							
				Topógrafo							
				Auxiliar de topografia							
				Pedreiro 2							
				Ajudante Geral 2							
				Calçateiro							
				Carpinteiro							
				Operador de Motosserra							
				Motorista							
				Montador							
				Montador/Eletricista							
				Eletricista							
				Operador de Patrol							
				Operador de Escavadeira							
				Operador de Pá carregadeira							
Motorista de caçamba											
Pintor											
Serralheiro											
Hh DO DIA											
CONSIDERAÇÕES				RESUMO DO EFETIVO							
				EFETIVO DO DIA							
				JORNADA DE TRABALHO							
OBSERVAÇÕES				Hh DO DIA							
				Hh ACUMULADO							
				EFETIVO EQUIPAMENTOS QTDE.							
				Veículo Leve							
				Caminhão Muncie							
				Caminhão Toco							
				Escavadeira							
				Pá carregadeira							
				Caçamba							
				Patrol							
				PC 288							
				Placa Vibratória							
GERENTE DE OBRA:				FISCALIZAÇÃO:							
Data: 10/05/2024				Data: 10/05/2024							

 Franklin de J. Sena
 Engenheiro Civil
 Crea 05200219-7

 Antonio Soares Cordeiro Neto
 Engenheiro Civil
 CREA 051888554-2



RELATÓRIO DIÁRIO DE OBRA				Data							
				S	T	Q	Q	S	X	D	
CLIENTE: PREFEITURA MUNICIPAL DE SANTALUZ				EFETIVO PESSOAL							
OBJETO: CONTRATAÇÃO DE EMPRESA DE ENGENHARIA PARA EXECUÇÃO DE OBRA NA REFORMA DE POSTOS DE SAÚDE DO MUNICÍPIO DE SANTALUZ/BAHIA - POSTO LAGOA ESCURA.											
CONTRATO Nº 245/2022				RDC: 006		RDO: 223		CATEGORIA			QTDE
Condições Climáticas: Manhã: (1) Tarde: (1) Noite: ()				MÃO DE OBRA INDIRETA							
SÍMBOLOGIA: 1- Tempo Bom 2- Chuva c/ cond. Trab. 3- Chuva s/ cond. Trab.				Gerente de Obra							
SERVIÇOS EXECUTADOS / OCORRÊNCIAS				Engenheiro							1
				Tec. de Segurança							
				Aux Adm							
				Mestre de obra							
				Encarregado geral							1
ALVENARIA DE VEDAÇÃO DE BLOCOS CERÂMICOS FURADOS NA HORIZONTAL DE 9X19X29 CM (ESPESSURA 9 CM) E ARGAMASSA DE ASSENTAMENTO COM PREPARO EM BETONEIRA. AF_12/2021				MÃO DE OBRA DIRETA							
				Topógrafo							
				Auxiliar de topografia							
				Pedreiro							2
				Ajudante Geral							2
				Calçeteiro							
				Carpinteiro							
				Operador de Motosserra							
				Motorista							
				Montador							
CHAPISCO APLICADO EM ALVENARIA (COM PRESEÇA DE VÃOS) E ESTRUTURAS DE CONCRETO DE FACHADA, COM EQUIPAMENTO DE PROJEÇÃO, ARGAMASSA TRAÇO 1:3 COM PREPARO EM BETONEIRA 400 L. AF_06/2014				Montador/Eletricista							
				Eletricista							
				Operador de Patrol							
				Operador de Escavadeira							
				Operador de Pá carregadeira							
				Motorista de caçamba							
				Pintor							
				Barralheiro							
CONSIDERAÇÕES				RESUMO DO EFETIVO							
				EFETIVO DO DIA							
				JORNADA DE TRABALHO							
OBSERVAÇÕES				Hh DO DIA							
				Hh ACUMULADO							
				EFETIVO EQUIPAMENTOS							
GERENTE DE OBRA: Data: 11/05/2024				TÍPO							QTDE.
				Veículo Leve							
				Caminhão Munk							
				Caminhão Toco							
				Escavadeira							
				Pá carregadeira							
				Caçamba							
				Patrol							
PC 200											
Placa Vibratória											
FISCALIZAÇÃO:				Data: 11/05/2024							

Fraqueline J. Gêna
 Engenheira Civil
 CREA: BA2200219-7

AS
Antonio Soares Cordeiro Neto
 Engenheiro Civil
 CREA: 051888554-2



RELATÓRIO DIÁRIO DE OBRA				Data							
				X							
				S	T	Q	Q	S	S	D	
CLIENTE: PREFEITURA MUNICIPAL DE SANTALUZ OBJETO: CONTRATAÇÃO DE EMPRESA DE ENGENHARIA PARA EXECUÇÃO DE OBRA NA REFORMA DE POSTOS DE SAÚDE DO MUNICÍPIO DE SANTALUZ/BAHIA - POSTO LAGOA ESCURIA.				EFETIVO PESSOAL							
CONTRATO Nº 245/2022 RDC: 098 RDO: 229				CATEGORIA							
Condições Climáticas: Manhã: (1) Tarde: (1) Noite: () 1- Tempo Bom 2- Chuva c/ cond. Trab. 3- Chuva s/ cond. Trab.				MAO DE OBRA INDIRETA							
SIMBOLOGIA: SERVIÇOS EXECUTADOS / OCORRÊNCIAS				Gerente de Obra Engenheiro 1 Tec. de Segurança Aux Adm Mestre de obra Encarregado geral 1							
ALVENARIA DE VEDAÇÃO DE BLOCOS CERÂMICOS FURADOS NA HORIZONTAL DE 8X19X29 CM (ESPESURA 9 CM) E ARGAMASSA DE ASSENTAMENTO COM PREPARO EM BETONEIRA. AF_12/2021											
CHAPISCO APLICADO EM ALVENARIA (COM PRESENÇA DE VÃOS) E ESTRUTURAS DE CONCRETO DE FACHADA, COM EQUIPAMENTO DE PROJEÇÃO, ARGAMASSA TRAÇO 1:3 COM PREPARO EM BETONEIRA 400 L. AF_06/2014											
				Hh DO DIA							
				MAO DE OBRA DIRETA							
				Topógrafo Auxiliar de topografia Pedreiro 2 Ajudante Geral 2 Calceiteiro Carpinteiro Operador de Motosserra Motorista Montador Montador/Eletricista Eletricista Operador de Patrol Operador de Escavadeira Operador de Pá carregadeira Motorista de caçamba Pintor Serralheiro							
				Hh DO DIA							
CONSIDERAÇÕES				RESUMO DO EFETIVO							
				EFETIVO DO DIA JORNADA DE TRABALHO Hh DO DIA Hh ACUMULADO							
OBSERVAÇÕES				EFETIVO EQUIPAMENTOS							
				TIPO QTDE. Veículo Leve Caminhão Muncok Caminhão Toco Escavadeira Pá carregadeira Caçamba Patrol PC 200 Placa Vibratória							
GERENTE DE OBRA:				FISCALIZAÇÃO:							
Data: 13/05/2024				Data: 13/05/2024							

 Franklin de S. Sena
 Engenheiro Civil
 CREA 05188554-2

 Antonio Soares Cordeiro Neto
 Engenheiro Civil
 CREA 05188554-2

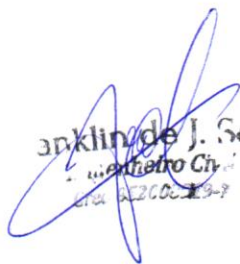

RELATÓRIO DIÁRIO DE OBRA				Data						
				S	T	Q	Q	S	S	D
CLIENTE: PREFEITURA MUNICIPAL DE SANTALUZ OBJETO: CONTRATAÇÃO DE EMPRESA DE ENGENHARIA PARA EXECUÇÃO DE OBRA NA REFORMA DE POSTOS DE SAÚDE DO MUNICÍPIO DE SANTALUZ/BAHIA - POSTO LAGOA ESCURA. CONTRATO Nº 245/2022 RDC: 006 RDO: 228				EFETIVO PESSOAL						
Condições Climáticas: Manhã: (1) Tarde: (1) Noite: () SIMBOLOGIA: 1- Tempo Bom 2- Chuva c/ cond. Trab. 3- Chuva s/ cond. Trab.				CATEGORIA MÃO DE OBRA INDIRETA QTDE						
SERVIÇOS EXECUTADOS / OCORRÊNCIAS CHAPISCO APLICADO EM ALVENARIA (COM PRESENÇA DE VÃOS) E ESTRUTURAS DE CONCRETO DE MASSA ÚNICA, PARA RECEBIMENTO DE PINTURA OU CERÂMICA, ARGAMASSA INDUSTRIALIZADA, PREPARO MECÂNICO, APLICADO COM EQUIPAMENTO DE MISTURA E PROJEÇÃO DE 1,5 M3/H EM FACES INTERNAS DE PAREDES, ESPESSURA DE 5MM, SEM EXECUÇÃO DE TALISCAS. AF_06/2014				Gerente de Obra		1				
				Engenheiro		1				
				Tec. de Segurança						
				Aux Adm						
				Mestre de obra		1				
				Encarregado geral		1				
Hr DO DIA				MÃO DE OBRA DIRETA						
				Topógrafo						
				Acolhedor de topografia						
				Pedreiro		2				
				Ajudante Geral		2				
				Carpinteiro						
				Operador de Motosserra						
				Motorista						
				Montador						
				Montador/Eletricista						
				Eletricista						
				Operador de Patrol						
				Operador de Escavadeira						
				Operador de Pá carregadeira						
				Motorista de caçamba						
				Pintor						
				Serralheiro						
Hr DO DIA										
CONSIDERAÇÕES				RESUMO DO EFETIVO						
				EFETIVO DO DIA						
				JORNADA DE TRABALHO						
				Hr DO DIA						
				Hr ACUMULADO						
OBSERVAÇÕES				EFETIVO EQUIPAMENTOS						
				TIPO		QTDE.				
				Veículo Leve						
				Caminhão Muncie						
				Caminhão Traco						
				Escavadeira						
				Pá carregadeira						
				Caçamba						
				Patrol						
				PC 200						
				Placa Vibratória						
GERENTE DE OBRA:				FISCALIZAÇÃO:						
Data: 16/05/2024				Data: 16/05/2024						

 Antônio Soares Cordeiro Neto
 Engenheiro Civil
 CREA 051888554-2

 Antônio Soares Cordeiro Neto
 Engenheiro Civil
 CREA 051888554-2



RELATÓRIO DIÁRIO DE OBRA						Data							
						S	T	Q	Q	X	S	S	D
CLIENTE: PREFEITURA MUNICIPAL DE SANTALUZ OBJETO: CONTRATAÇÃO DE EMPRESA DE ENGENHARIA PARA EXECUÇÃO DE OBRA NA REFORMA DE POSTOS DE SAÚDE DO MUNICÍPIO DE SANTALUZ/BAHIA - POSTO LAGOA ESCURVA. CONTRATO Nº 2452/2022 RDC: 906 RDO: 229						EFETIVO PESSOAL							
Condições Climáticas: Manhã: (1) Tarde: (1) Noite: () SIMBOLOGIA: 1- Tempo Bom 2- Chuva cf. cond. Trab. 3- Chuva sf. cond. Trab.						CATEGORIA QTDE							
SERVIÇOS EXECUTADOS / OCORRÊNCIAS CHAPISCO APLICADO EM ALVENARIA (COM PRESENÇA DE VÃOS) E ESTRUTURAS DE CONCRETO DE FACHADA, COM EQUIPAMENTO DE PROJEÇÃO. ARGAMASSA TRAÇÃO 1:3 COM PREPARO EM BETONEIRA 400 L, AF. 06/2014 MASSA ÚMIDA, PARA RELEMBRIMENTO DE PINTURA DA LANTARNA, ARGAMASSA INJETO E REALIZAÇÃO, PREPARO MECÂNICO, APLICADO COM EQUIPAMENTO DE MISTURA E PROJEÇÃO DE 1,5 M3H EM FACES INTERNAS DE PARAPISOS, PREPARADA DE 0,5M3 EM PROJEÇÃO DE 1:3 AF. 06/2014						MÃO DE OBRA INDIRETA							
						Gerente de Obra							
						Engenheiro 1							
						Tec. de Segurança							
						Aux Adm							
						Mestre de obra							
						Encarregado geral 1							
						Hh DO DIA							
CONSIDERAÇÕES OBSERVAÇÕES						MÃO DE OBRA DIRETA							
						Topógrafo							
						Auxiliar de topografia							
						Pedreiro 2							
						Ajudante Geral 2							
						Cajateiro							
						Carpinteiro							
						Operador de Motosserra							
						Motorista							
						Montador/Eletricista							
Eletricista													
Operador de Patrol													
Operador de Escavadeira													
Operador de Pá carregadeira													
Motorista de caçamba													
Pintor													
Serralheiro													
Hh DO DIA													
RESUMO DO EFETIVO JORNADA DE TRABALHO Hh DO DIA Hh ACUMULADO						EFETIVO DO DIA							
EFETIVO EQUIPAMENTOS QTDE.						TIPO							
						Veículo Leve							
						Caminhão Muncck							
						Caminhão Toco							
						Escavadeira							
						Pá carregadeira							
						Caçamba							
Patrol													
PC 200													
Placa Vibratória													
GERENTE DE OBRA:						FISCALIZAÇÃO:							
Data: 17/05/2024						Data: 17/05/2024							

Franklin de J. Sena
 Engenheiro Civil
 CREA 03200299-7

Antonio Soares Cordeiro Neto
 Engenheiro Civil
 CREA 051888554-2



RELATORIO DIÁRIO DE OBRA				Data						
				S	T	Q	Q	S	S	X
CLIENTE: PREFEITURA MUNICIPAL DE SANTALUZ OBJETO: CONTRATAÇÃO DE EMPRESA DE ENGENHARIA PARA EXECUÇÃO DE OBRA NA REFORMA DE POSTOS DE SAÚDE DO MUNICÍPIO DE SANTALUZ/BAHIA - POSTO LAGOA ESCURA.				EFETIVO PESSOAL						
CONTRATO Nº 245/2022 RDC: 006 RDO: 231				CATEGORIA QTDE						
Condições Climáticas: Manhã: (1) Tarde: (1) Noite: () SIMBIOLOGIA: 1- Tempo Bom 2- Chuva sl cond. Trab. 3- Chuva sl cond. Trab.				MÃO DE OBRA INDIRETA						
SEM SERVIÇOS				Gerente de Obra						
				Engenheiro						
				Tec. de Segurança						
				Aux. Adm.						
				Mestre de obra						
				Encarregado geral						
				Hh DO DIA						
				MÃO DE OBRA DIRETA						
Topógrafo										
Auxiliar de topografia										
Pedreiro										
Ajudante Geral										
Calçeteiro										
Capineiro										
Operador de Motosserra										
Motorista										
Montador										
Montador/Eletricista										
Eletricista										
Operador de Patrol										
Operador de Escavadeira										
Operador de Pá carregadeira										
Motorista de caçamba										
Pintor										
Serralheiro										
Hh DO DIA										
CONSIDERAÇÕES				RESUMO DO EFETIVO						
				EFETIVO DO DIA						
				JORNADA DE TRABALHO						
				Hh DO DIA						
OBSERVAÇÕES				Hh ACUMULADO						
				EFETIVO EQUIPAMENTOS						
				TIPO QTDE						
				Veículo Leve						
				Caminhão Muncie						
				Caminhão Toco						
				Escavadeira						
				Pá carregadeira						
				Caçamba						
				Patrol						
PC 200										
Pisca Vibratória										
GERENTE DE OBRA:				FISCALIZAÇÃO:						
Data: 19/05/2024				Data: 19/05/2024						

Franklin de Sousa
 Engenheiro Civil
 CREA: 05200719-7

Antonio Soares Cordeiro Neto
 Engenheiro Civil
 CREA: 051888554-2

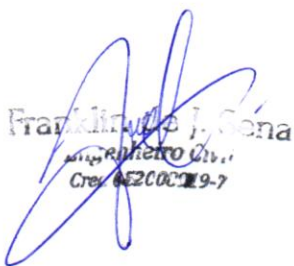

RELATÓRIO DIÁRIO DE OBRA				Data								
				X								
				S	T	Q	Q	S	S	D		
CLIENTE: PREFEITURA MUNICIPAL DE SANTALUZ OBJETO: CONTRATAÇÃO DE EMPRESA DE ENGENHARIA PARA EXECUÇÃO DE OBRA NA REFORMA DE POSTOS DE SAÚDE DO MUNICÍPIO DE SANTALUZ/BAHIA - POSTO LAGOA ESCURA CONTRATO Nº 245/2022 RDC: 886 RDO: 232 Març: (1) Tarde: (1) Noite: () 1- Tempo Bom 2- Chuva s/ cond. Trab. 3- Chuva s/ cond. Trab.				EFETIVO PESSOAL CATEGORIA QTD Gerente de Obra Engenheiro 1 Tec. de Segurança Aux Adm Mestre de obra Encarregado geral 1 Hh DO DIA MAO DE OBRA DIRETA Topografo Auxiliar de topografia Pedreiro 2 Ajudante Geral 2 Caloteiro Carpinteiro Operador de Motosserra Motorista Montador Montador/Eletricista Eletricista Operador de Patrol Operador de Escavadeira Operador de Pá carregadeira Motorista de cacamba Pintor Serralheiro Hh DO DIA RESUMO DO EFETIVO EFETIVO DO DIA JORNADA DE TRABALHO Hh DO DIA Hh ACUMULADO EFETIVO EQUIPAMENTOS TIPO QTDE. Veículo Leve Caminhão Munck Caminhão Toco Escavadeira Pá carregadeira Cacamba Patrol PC 200 Placa Vibratória								
Condições Climáticas: SIMBOLOGIA CHAPISCO APLICADO EM ALVENARIA (COM PRESENÇA DE VÃOS) E ESTRUTURAS DE CONCRETO DE FACHADA, COM EQUIPAMENTO DE PROJEÇÃO, ARGAMASSA TRAÇÃO 1:3 COM PREPARO EM BETONEIRA 400 MASSA ÚNICA, PARA RECEBIMENTO DE PINTURA OU CERÂMICA, ARGAMASSA INDUSTRIALIZADA, PREPARO MECÂNICO, APLICADO COM EQUIPAMENTO DE MISTURA E PROJEÇÃO DE 1,5 MSH EM FACES INTERNAS DE PAREDES, ESPESURA DE 5MM, SEM EXECUÇÃO DE TALISCAS. AF_062014				SERVIÇOS EXECUTADOS / OCORRÊNCIAS CONSIDERAÇÕES OBSERVAÇÕES GERENTE DE OBRA: Data: 20/05/2024 FISCALIZAÇÃO: Data: 20/05/2024								

 Franklin J. Sena
 Eng. Civil
 CREA 0520029-7

 Antonio Soares Cordeiro Neto
 Engenheiro Civil
 CREA 051888554-2

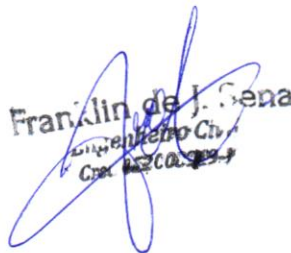

RELATÓRIO DIÁRIO DE OBRA				Data							
				S	X	T	Q	Q	S	S	D
CUENTE: PREFEITURA MUNICIPAL DE SANTALUZ OBJETO: CONTRATAÇÃO DE EMPRESA DE ENGENHARIA PARA EXECUÇÃO DE OBRA NA REFORMA DE POSTOS DE SAÚDE DO MUNICÍPIO DE SANTALUZ/BAHIA - POSTO LAGOA ESCURA. CONTRATO Nº 246/2022 RDC: 066 RDO: 233				EFETIVO PESSOAL							
Condições Climáticas: Manhã: (1) Tarde: (1) Noite: () SÍMBOLOGIA: 1- Tempo Bom 2- Chuva c/ cond. Trab. 3- Chuva s/ cond. Trab.				CATEGORIA				QTDE			
SERVIÇOS EXECUTADOS / OCORRÊNCIAS CHAPISCO APLICADO EM ALVENARIA (COM PRESENÇA DE VÃOS) E ESTRUTURAS DE CONCRETO DE FACHADA, COM EQUIPAMENTO DE PROJEÇÃO, ARGAMASSA TRAÇO 1:3 COM PREPARO EM BETONEIRA 400 L. AF_06/2014 MASSA ÚNICA, PARA RECEBIMENTO DE PINTURA OU CERÂMICA, ARGAMASSA INDUSTRIALIZADA, PREPARO MECÂNICO, APLICADO COM EQUIPAMENTO DE MISTURA E PROJEÇÃO DE 1,5 M3H EM FACES INTERNAS DE PAREDES, ESPESSURA DE 5MM, SEM EXECUÇÃO DE TALISCAS, AF_06/2014				MÃO DE OBRA INDIRETA							
				Gerente de Obra Engenheiro 1 Tec. de Segurança Aux Adm Mestre de obra Encarregado geral 1							
				MÃO DE OBRA DIRETA							
				Topografo Auxiliar de topografia Pedreiro 2 Ajudante Geral 2 Calceiro Carpinteiro Operador de Motosserra Motorista Montador Montador/Eletricista Eletricista Operador de Petrol Operador de Escavadeira Operador de Pá carregadeira Motorista de caçamba Pintor Serralheiro							
				RESUMO DO EFETIVO							
				EFETIVO DO DIA JORNADA DE TRABALHO Hs DO DIA Hs ACUMULADO							
				EFETIVO EQUIPAMENTOS							
				TIPO QTDE Veículo Leve Caminhão Manick Caminhão Yoco Escavadeira Pá carregadeira Caçamba Petrol PC 200 Placa Vibratória							
GERENTE DE OBRA:				FISCALIZAÇÃO:							
Data: 21/05/2024				Data: 21/05/2024							

 Franklin de J. Sena
 Engenheiro Civil
 CREA BA 051888554-2

 Antonio Soares Cordeiro Neto
 Engenheiro Civil
 CREA BA 051888554-2

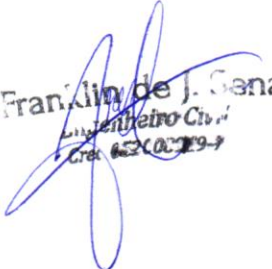

RELATÓRIO DIÁRIO DE OBRA				Data						
				S	T	X	Q	S	S	D
CLIENTE: PREFEITURA MUNICIPAL DE SANTALUZ OBJETO: CONTRATAÇÃO DE EMPRESA DE ENGENHARIA PARA EXECUÇÃO DE OBRA NA REFORMA DE POSTOS DE SAÚDE DO MUNICÍPIO DE SANTALUZ/BAHIA - POSTO LAGOA ESCURA.				EFETIVO PESSOAL						
CONTRATO Nº 245/2022 RDC: 008 RDC: 234				CATEGORIA QTDE						
Condições Climáticas: Manhã (1) Tarde (1) Noite () 1- Tempo Bom 2- Chuva c/ cond. Trab. 3- Chuva s/ cond. Trab.				MÃO DE OBRA INDIRETA						
SÍMBOLO/OMA SERVIÇOS EXECUTADOS / OCORRÊNCIAS				Gerente de Obra 1 Engenheiro Tec. de Segurança Aux. Adm. Mestre de obra Encarregado geral 1						
CHAPISCO APLICADO EM ALVENARIA (COM PRESEÇA DE VÃOS) E ESTRUTURAS DE CONCRETO DE FACHADA, COM EQUIPAMENTO DE PROJEÇÃO, ARGAMASSA TRAÇO 1:3 COM PREPARO EM BETONEIRA 400 L. AF_06/2014 MASSA ÚNICA, PARA RECEBIMENTO DE PINTURA OU CERÂMICA, ARGAMASSA INDUSTRIALIZADA, PREPARO MECÂNICO, APLICADO COM EQUIPAMENTO DE MISTURA E PROJEÇÃO DE 1,5 M3H EM FACES INTERNAS DE PAREDES, ESPESSURA DE 5MM, SEM EXECUÇÃO DE TALISCAS. AF_06/2014				Hh DO DIA MÃO DE OBRA DIRETA Topógrafo Auxiliar de topografia Pedreiro 2 Ajudante Geral 2 Calceiteiro Carpinteiro Operador de Motosserra Motorista Montador Montador/Eltricista Eltricista Operador de Patrol Operador de Escavadeira Operador de Pá carregadeira Motorista de caçamba Pintor Serralheiro Hh DO DIA						
CONSIDERAÇÕES				RESUMO DO EFETIVO						
				EFETIVO DO DIA JORNADA DE TRABALHO Hh DO DIA Hh ACUMULADO						
OBSERVAÇÕES				EFETIVO EQUIPAMENTOS						
				TIPO QTDE. Veículo Leve Caminhão Muncik Caminhão Foco Escavadeira Pá carregadeira Caçamba Patrol PC 200 Placa Vibratória						
GERENTE DE OBRA:				FISCALIZAÇÃO:						
Data: 22/05/2024				Data: 22/05/2024						

 Franklin de J. Sana
 Engenheiro Civil
 CREA 051888554-2

 Antonio Soares Cordeiro Neto
 Engenheiro Civil
 CREA 051888554-2



RELATÓRIO DIÁRIO DE OBRA				Data							
				S	T	Q	Q	X	S	S	D
CLIENTE: PREFEITURA MUNICIPAL DE SANTALUZ OBJETO: CONTRATAÇÃO DE EMPRESA DE ENGENHARIA PARA EXECUÇÃO DE OBRA NA REFORMA DE POSTOS DE SAÚDE DO MUNICÍPIO DE SANTALUZ/BAHIA - POSTO LAGOA ESCURA CONTRATO Nº 2452922 RDC: 098 RDO: 235				EFETIVO PESSOAL							
Condições Climáticas: Manhã: (1) Tarde: (1) Noite: () SIMBOLOGIA: 1- Tempo Bom 2- Chuva cf. cond. Trab. 3- Chuva sl. cond. Trab.				CATEGORIA MAO DE OBRA INDIRETA QTDE							
SERVIÇOS EXECUTADOS / OCORRÊNCIAS CHAPISCO APLICADO EM ALVENARIA (COM PRESENÇA DE VÃOS) E ESTRUTURAS DE CONCRETO DE FACHADA, COM EQUIPAMENTO DE PROJEÇÃO. ARGAMASSA TRAÇO 1:3 COM PREPARO EM BETONEIRA 400 L. AF_06/2014 MASSA ÚNICA, PARA RECEBIMENTO DE PINTURA OU CERÂMICA, ARGAMASSA INDUSTRIALIZADA, PREPARO MECÂNICO, APLICADO COM EQUIPAMENTO DE MISTURA E PROJEÇÃO DE 1,5 MSH EM FACES INTERNAS DE PAREDES, ESPESSURA DE 5MM, SEM EXECUÇÃO DE TALISCAS. AF_06/2014				Gerente de Obra							
				Engenheiro 1 Tec. de Segurança Aux Adm							
				Mestre de obra							
				Encarregado geral 1							
				Hr DO DIA							
				MAO DE OBRA DIRETA							
				Topógrafo							
				Auxiliar de topografia Pedreiro 2 Alustante Geral 2 Calceiteiro Carpinteiro Operador de Motosserra Motorista Montador Montador/Eletricista Eletricista Operador de Patrol Operador de Escavadeira Operador de Pa carregadeira Motorista de caçamba Pintor Serralheiro							
				Hr DO DIA							
				RESUMO DO EFETIVO							
CONSIDERAÇÕES				EFETIVO DO DIA JORNADA DE TRABALHO Hr DO DIA Hr ACUMULADO							
OBSERVAÇÕES				EFETIVO EQUIPAMENTOS							
				TIPO QTDE							
				Veículo Leve Caminhão Munck Caminhão Yoco Escavadeira Pa carregadeira Caçamba Patrol PC 200 Placa Vibratória							
GERENTE DE OBRA:				FISCALIZAÇÃO:							
Data: 23/05/2024				Data: 23/05/2024							

 Franklin de J. Sena
 Engenheiro Civil
 CREA 063100193-9

 Antonio Soares Cordeiro Neto
 Engenheiro Civil
 CREA 051888554-2



RELATÓRIO DIÁRIO DE OBRA				Data							
				S	T	Q	Q	X	S	S	D
CLIENTE: PREFEITURA MUNICIPAL DE SANTALUZ OBJETO: CONTRATAÇÃO DE EMPRESA DE ENGENHARIA PARA EXECUÇÃO DE OBRA NA REFORMA DE POSTOS DE SAÚDE DO MUNICÍPIO DE SANTALUZ/BAHIA - POSTO LAGOA ESCURA				EFETIVO PESSOAL							
CONTRATO Nº 2482822 RDC: 806 RDO: 226				CATEGORIA QTD							
Condições Climáticas: Manhã: (1) Tarde: (1) Noite: () 1- Tempo Bom 2- Chuva cf cond. Trab. 3- Chuva sf cond. Trab.				MÃO DE OBRA DIRETA							
SIMBOLOGIA: SERVIÇOS EXECUTADOS / OCORRÊNCIAS				Gerente de Obra Engenheiro 1 Tec. de Segurança Aux. Adm. Mão de obra Encarregado geral 1							
VERGA PRÉ-MOLDADA PARA JANELAS COM ATÉ 1,5 M DE VÃO. AF_03/2016 CONTRAVERGA PRÉ-MOLDADA PARA VÃOS DE ATÉ 1,5 M DE COMPRIMENTO. AF_03/2016				Hh DO DIA MÃO DE OBRA DIRETA Topógrafo Auxiliar de topografia Pedreiro 2 Ajudante Geral 2 Calceiro Carpinteiro Operador de Motosserra Motorista Montador Montador/Eletricista Eletricista Operador de Patrol Operador de Escavadeira Operador de Pá carregadeira Motorista de capamba Pintor Serralheiro							
CONSIDERAÇÕES				RESUMO DO EFETIVO							
				EFETIVO DO DIA JORNADA DE TRABALHO Hh DO DIA Hh ACUMULADO							
OBSERVAÇÕES				EFETIVO EQUIPAMENTOS							
				TIPO QTD Veículo Leve Caminhão Munck Caminhão Toco Escavadeira Pá carregadeira Capamba Patrol PC 200 Pícea Vibratória							
GERENTE DE OBRA:				FISCALIZAÇÃO:							
Data: 24/05/2024				Data: 24/05/2024							

Franklin de J. Seña
 Engenheiro Civil

Antonio Soares Cordeiro Neto
 Engenheiro Civil
 CREA - 051888554-2



RELATÓRIO DIÁRIO DE OBRA				Data						
				S	T	Q	Q	S	S	X
CLIENTE: PREFEITURA MUNICIPAL DE SANTALUZ OBJETO: CONTRATAÇÃO DE EMPRESA DE ENGENHARIA PARA EXECUÇÃO DE OBRA NA REFORMA DE POSTOS DE SAÚDE DO MUNICÍPIO DE SANTALUZ/BAHIA - POSTO LAGOA ESCURA.				EFETIVO PESSOAL						
CONTRATO Nº 2452022 RDC: 006 RDO: 238				CATEGORIA QTD						
Condições Climáticas: Manhã: (1) Tarde: (1) Noite: () SIMBOLOGIA: 1- Tempo Bom 2- Chuva sí cond. Trab. 3- Chuva sí cond. Trab.				MÃO DE OBRA INDIRETA						
SEM SERVIÇOS				Gerente de Obra Engenheiro Tec. de Segurança Aux Adm Mestre de obra Encarregado geral						
				Hrs DO DIA						
				MÃO DE OBRA DIRETA						
				Topográfico Auxiliar de topografia Pedreiro Ajudante Geral Calceiteiro Carpinteiro Operador de Motosserra Motorista Montador Montador/Eletricista Eletricista Operador de Patrol Operador de Escavadeira Operador de Pá carregadeira Motorista de caçamba Pintor Serralheiro						
				Hrs DO DIA						
				RESUMO DO EFETIVO						
CONSIDERAÇÕES				EFETIVO DO DIA JORNADA DE TRABALHO Hrs DO DIA Hrs ACUMULADO						
OBSERVAÇÕES				EFETIVO EQUIPAMENTOS						
				TIPO QTD						
				Veículo Leve Caminhão Muncck Caminhão Toco Escavadeira Pá carregadeira Caçamba Patrol PC 200 Placa Vibratória						
GERENTE DE OBRA:				FISCALIZAÇÃO:						
Data: 26/05/2024				Data: 26/05/2024						

 Franklin de J. Sena
 Engenheiro Civil
 CREA 051888554-2

 Antonio Soares Cordeiro Neto
 Engenheiro Civil
 CREA 051888554-2



RELATÓRIO DIÁRIO DE OBRA				Data							
				S	T	X	Q	Q	S	S	D
CLIENTE: PREFEITURA MUNICIPAL DE SANTALUZ				EFETIVO PESSOAL							
OBJETO: CONTRATAÇÃO DE EMPRESA DE ENGENHARIA PARA EXECUÇÃO DE OBRA NA REFORMA DE POSTOS DE SAÚDE DO MUNICÍPIO DE SANTALUZ/BAHIA - POSTO LADIA ESCURA.				CATEGORIA							
CONTRATO Nº 245/2022				RDC: 008		RDC: 241		RDC: 241		QTDE	
Condições Climáticas: Manhã: (1) Tarde: (1) Noite: ()				MAO DE OBRA DIRETA							
SIMBOLOGIA: 1- Tempo Bom 2- Chuva s/ cond. Trab. 3- Chuva s/ cond. Trab.				Gerente de Obra							
				Engenheiro 1							
				Tec. de Segurança							
				Aux Adm							
				Mestre de obra							
				Encarregado geral 1							
				Hh DO DIA							
				MAO DE OBRA INDIRETA							
				Topografo							
				Auxiliar de topografia							
				Pedreiro 2							
				Ajudante Geral 2							
				Calceiteiro							
				Carpinteiro							
				Operador de Motosserra							
				Motorista							
				Montador							
				Montador/Eletricista							
				Eletricista							
				Operador de Petrol							
				Operador de Escavadeira							
				Operador de Pá carregadeira							
				Motorista de caçamba							
				Pintor							
				Serralheiro							
				Hh DO DIA							
				RESUMO DO EFETIVO							
				EFETIVO DO DIA							
				JORNADA DE TRABALHO							
				Hh DO DIA							
				Hh ACUMULADO							
				EFETIVO EQUIPAMENTOS							
				TIPO							
				Veículo Leve							
				Caminhão Munck							
				Caminhão Toco							
				Escavadeira							
				Pá carregadeira							
				Caçamba							
				Petrol							
				PC 200							
				Placa Vibratória							
GERENTE DE OBRA:				FISCALIZAÇÃO:							
Data: 29/05/2024				Data: 29/05/2024							

Franklin de J. Sena
 Engenheiro Civil
 CREA 6220013-2

Antonio Soares Cordeiro Neto
 Engenheiro Civil
 CREA 051888554-2



RELATORIO DIÁRIO DE OBRA				Data								
				S	T	Q	Q	X	S	S	D	
CLIENTE: PREFEITURA MUNICIPAL DE SANTALUZ				EFETIVO PESSOAL								
OBJETO: CONTRATAÇÃO DE EMPRESA DE ENGENHARIA PARA EXECUÇÃO DE OBRA NA REFORMA DE POSTOS DE SAÚDE DO MUNICÍPIO DE SANTALUZ/BAHIA - POSTO LAGOA ESCURA.												
CONTRATO N° 245/2022				RDO: 808		RDO: 242		CATEGORIA				QTDE
Condições Climáticas: Manhã: (1) Tarde: (1) Noite: ()				MAO DE OBRA INDIRETA								
SIMBOLOGIA: 1- Tempo Bom 2- Chuva c/ cond. Trab. 3- Chuva s/ cond. Trab.				Gerente de Obra								1
<p>CHAPISCO APLICADO EM ALVENARIA (COM PRESENÇA DE VÃOS) E ESTRUTURAS DE CONCRETO DE FACHADA, COM EQUIPAMENTO DE PROJEÇÃO, ARGAMASSA TRAÇO 1:3 COM PREPARO EM BETONEIRA 400 L, AF_06/2014</p> <p>MASSA ÚNICA, PARA RECEBIMENTO DE PINTURA OU CERÂMICA, ARGAMASSA INDUSTRIALIZADA, PREPARO MECÂNICO, APLICADO COM EQUIPAMENTO DE MISTURA E PROJEÇÃO DE 1,5 M3/H EM FACES INTERNAS DE PAREDES, ESPESSURA DE 8MM, SEM EXECUÇÃO DE TALISCAS, AF_06/2014</p>				Engenheiro								
				Téc. de Segurança								
				Aux Adm								
				Mestre de obra								
				Encarregado geral								1
				Hh DO DIA								
				MAO DE OBRA DIRETA								
				Topógrafo								
				Auxiliar de topografia								
				Pedreiro								2
				Ajustante Geral								2
				Calefeiro								
				Carpinteiro								
				Operador de Motosserra								
				Motorista								
				Montador/Eletricista								
Eletricista												
Operador de Patrol												
Operador de Escavadeira												
Operador de Pá carregadeira												
Motorista de câmbio												
Pintor												
Serralheiro												
Hh DO DIA												
CONSIDERAÇÕES				RESUMO DO EFETIVO								
				EFETIVO DO DIA								
				JORNADA DE TRABALHO								
OBSERVAÇÕES				Hh DO DIA								
				Hh ACUMULADO								
				EFETIVO EQUIPAMENTOS								
				TIPO								QTDE.
				Veículo Leve								
				Caminhão Munch								
				Caminhão Toco								
				Escavadeira								
				Pá carregadeira								
				Câmbio								
				Patrol								
				PC 200								
Placa Vibratória												
GERENTE DE OBRA:				FISCALIZAÇÃO:								
Data: 30/05/2024				Data: 30/05/2024								

Franklin de J. Sena
 Engenheiro Civil
 CREA 052100219-7

Antonio Soares Cordeiro Neto
 Engenheiro Civil
 CREA 051888554-2



RELATÓRIO DIÁRIO DE OBRA				Data							
				S	T	Q	Q	X	S	S	D
CLIENTE: PREFEITURA MUNICIPAL DE SANTALUZ				EFETIVO PESSOAL							
OBJETO: CONTRATAÇÃO DE EMPRESA DE ENGENHARIA PARA EXECUÇÃO DE OBRA NA REFORMA DE POSTOS DE SAÚDE DO MUNICÍPIO DE SANTALUZ/BAHIA - POSTO LAGOA ESCURA.											
CONTRATO Nº 245/2022				RDC: 006				RDO: 243			
CATEGORIA				QTDE							
MÃO DE OBRA INDIRETA											
Gerente de Obra											
Engenheiro				1							
Tec. de Segurança											
Aux Adm											
Mestre de obra											
Encarregado geral				1							
Hh DO DIA											
MÃO DE OBRA DIRETA											
Topografo											
Auxiliar de topografia											
Pedreiro				2							
Ajudante Geral				2							
Calçateiro											
Carpinteiro											
Operador de Motosserra											
Motorista											
Montador											
Montador/Eletricista											
Eletricista											
Operador de Patrol											
Operador de Escavadeira											
Operador de Pá carregadeira											
Motorista de caçamba											
Pintor											
Serralheiro											
Hh DO DIA											
RESUMO DO EFETIVO											
EFETIVO DO DIA											
JORNADA DE TRABALHO											
Hh DO DIA											
Hh ACUMULADO											
EFETIVO EQUIPAMENTOS											
TIPO				QTDE.							
Veículo Leve											
Caminhão Muncie											
Caminhão Yoco											
Escavadeira											
Pá carregadeira											
Caçamba											
Patrol											
PC 300											
Placa Vibratória											
GERENTE DE OBRA:				FISCALIZAÇÃO:							
Data: 31/05/2024				Data: 31/05/2024							

Antonio Soares Cordeiro Neto
 Engenheiro Civil
 CREA - 051888554-2

 Francisco J. Costa
 Engenheiro Civil
 CREA - 052100019-7



RELATÓRIO DIÁRIO DE OBRA						Data							
						S	T	Q	Q	S	S	X	D
CLIENTE: PREFEITURA MUNICIPAL DE SANTALUZ						EFETIVO PESSOAL							
OBJETO: CONTRATAÇÃO DE EMPRESA DE ENGENHARIA PARA EXECUÇÃO DE OBRA NA REFORMA DE POSTOS DE SAÚDE DO MUNICÍPIO DE SANTALUZ/BAHIA - POSTO LAGOA ESCURA.						CATEGORIA							
CONTRATO Nº 245/2022						RDC: 006		RDO: 244		QTDE			
Condições Climáticas: Manhã (1) Tarde (1) Noite ()						MÃO DE OBRA INDIRETA							
SÍMBOLO C/GR: 1- Tempo Bom 2- Chuva c/ cond. Trab. 3- Chuva s/ cond. Trab.						Engenheiro 1							
SEM SERVIÇO						Tec. de Segurança							
						Aux Adm							
						Mestre de obra							
						Encarregado geral 1							
						Hh DO DIA							
						MÃO DE OBRA DIRETA							
						Topógrafo							
						Auxiliar de topografia							
						Pedreiro 2							
						Ajudante Geral 2							
						Calçeteiro							
						Capineiro							
						Operador de Motosserra							
						Motorista							
						Montador							
						Montador/Eletricista							
						Eletricista							
						Operador de Patrol							
						Operador de Escavadeira							
						Operador de Pá carregadeira							
						Motorista de caçamba							
						Pintor							
						Serralheiro							
						Hh DO DIA							
CONSIDERAÇÕES						RESUMO DO EFETIVO							
						EFETIVO DO DIA							
						JORNADA DE TRABALHO							
						Hh DO DIA							
						Hh ACUMULADO							
OBSERVAÇÕES						EFETIVO EQUIPAMENTOS							
						TIPO							
						Veículo Leve							
						Caminhão Munck							
						Caminhão Toco							
						Escavadeira							
						Pá carregadeira							
						Caçamba							
						Patrol							
						PC 200							
						Placa Vibratória							
GERENTE DE OBRA:						FISCALIZAÇÃO:							
Data: 01/06/2024						Data: 01/06/2024							

Franklin de J. Sá
 Engenheiro CIVIL
 Cre 062000-9-7

Antonio Soares Cordeiro Neto
 Engenheiro Civil
 CREA - 051888554-2



RELATÓRIO DIÁRIO DE OBRA				Data							
				S	T	Q	Q	S	S	X	
CLIENTE: PREFEITURA MUNICIPAL DE SANTALUZ											
OBJETO: CONTRATAÇÃO DE EMPRESA DE ENGENHARIA PARA EXECUÇÃO DE OBRA NA REFORMA DE POSTOS DE SAÚDE DO MUNICÍPIO DE SANTALUZ/BAHIA - POSTO LAGOA ESCURA.				EFETIVO PESSOAL							
CONTRATO N° 245/2022				RDC: 006		RDO: 245		CATEGORIA			
Condições Climáticas: Manhã: (1) Tarde: (1) Noite: ()				MAO DE OBRA INDIRETA							
SMBL O/GSA: 1- Tempo Bom 2- Chuva af. cond. Trab. 3- Chuva af. cond. Trab.				Gerente de Obra							
SERVIÇOS EXECUTADOS / OCORRENCIAS				Engenheiro							
SEM SERVIÇOS				Tec. de Segurança							
				Aux. Adm.							
				Mestre de obra							
				Encarregado geral							
				Hh DO DIA							
				MAO DE OBRA DIRETA							
				Topógrafo							
				Auxiliar de topografia							
				Pedreiro							
				Ajudante Geral							
				Calceiteiro							
				Carpinteiro							
				Operador de Motosserra							
				Motorista							
				Montador							
				Montador/Eletricista							
				Eletricista							
				Operador de Patrol							
				Operador de Escavadeira							
				Operador de Pá carregadeira							
				Motorista de caçamba							
				Pintor							
				Serralheiro							
				Hh DO DIA							
				RESUMO DO EFETIVO							
CONSIDERAÇÕES				EFETIVO DO DIA							
				JORNADA DE TRABALHO							
				Hh DO DIA							
				Hh ACUMULADO							
OBSERVAÇÕES				EFETIVO EQUIPAMENTOS							
				TIPO							
				QTD.							
				Veículo Leve							
				Caminhão Muncpl							
				Caminhão Toco							
				Escavadeira							
				Pá carregadeira							
				Caçamba							
				Patrol							
				PC 200							
				Placa Vibratória							
GERENTE DE OBRA:				FISCALIZAÇÃO:							
Data: 02/06/2024				Data: 02/06/2024							

Franklin de J. Sena
 Engenheiro Civil
 Crea 006 9-7

Antonio Soares Cordeiro Neto
 Engenheiro Civil
 CREA 051888554-2



RELATÓRIO DIÁRIO DE OBRA				Data							
				S	X	T	Q	Q	S	S	D
CLIENTE: PREFEITURA MUNICIPAL DE SANTALUZ											
OBJETO: CONTRATAÇÃO DE EMPRESA DE ENGENHARIA PARA EXECUÇÃO DE OBRA NA REFORMA DE POSTOS DE SAÚDE DO MUNICÍPIO DE SANTALUZ/BAHIA - POSTO LAGOA ESCURA.				EFETIVO PESSOAL							
CONTRATO Nº 245/2022				RDC: 006				RDO: 247			
Condições Climáticas: Manhã: (1) Tarde: (1) Noite: ()				CATEGORIA							
SMBOLOGIA				MÃO DE OBRA INDIRETA							
SERVIÇOS EXECUTADOS / OCORRÊNCIAS				Benefício da Obra							
ALVENARIA DE VEDAÇÃO DE BLOCOS CERÂMICOS FURADOS NA HORIZONTAL DE 9X19X29 CM (ESPESSURA 9 CM) E ARGAMASSA DE ASSENTAMENTO COM PREPARO EM BETONEIRA. AF_13/2021				Engenheiro							
				Tec. de Segurança							
				Aux Adm							
				Mestre de obra							
				Encarregado geral							
Hh DO DIA				MÃO DE OBRA DIRETA							
				Topografo							
				Auxiliar de topografia							
				Pedreiro							
				Ajudante Geral							
				Calceiteiro							
				Operador de Motosserra							
				Motorista							
				Montador							
				Montador/Eletricista							
				Eletricista							
				Operador de Patrol							
				Operador de Escavadeira							
				Operador de Pá carregadeira							
				Motorista de caçamba							
				Pintor							
Serralheiro											
Hh DO DIA				RESUMO DO EFETIVO							
CONSIDERAÇÕES				EFETIVO DO DIA							
				JORNADA DE TRABALHO							
				Hh DO DIA							
				Hh ACUMULADO							
OBSERVAÇÕES				EFETIVO EQUIPAMENTOS							
				TIPO							
				Veículo Leve							
				Caminhão Munck							
				Caminhão Toco							
				Escavadeira							
				Pá carregadeira							
				Caçamba							
				Patrol							
PC 200											
Placa Vibratória											
GERENTE DE OBRA:				FISCALIZAÇÃO:							
Data: 04/06/2024				Data: 04/06/2024							

Franklin de J. Sena
 Engenheiro Civil
 CREA 05200699-7

Antonio Soares Cordeiro Neto
 Engenheiro Civil
 CREA + 051888554-2



RELATÓRIO DIÁRIO DE OBRA				Data							
				S	T	Q	Q	S	X	S	D
CLIENTE: PREFEITURA MUNICIPAL DE SANTALUZ OBJETO: CONTRATAÇÃO DE EMPRESA DE ENGENHARIA PARA EXECUÇÃO DE OBRA NA REFORMA DE POSTOS DE SAÚDE DO MUNICÍPIO DE SANTALUZ/BAHIA - POSTO LAGOA ESCURA. CONTRATO N° 245/2022 RDC: 006 RDO: 251				EFETIVO PESSOAL							
Condições Climáticas: Manhã: (1) Tarde: (1) Noite: () SIMBOLÓGICA: 1- Tempo Bom 2- Chuva al. cond. Trab. 3- Chuva al. cond. Trab.				CATEGORIA				QTDE			
SEM SERVIÇOS				MÃO DE OBRA INDIRETA							
				Gerente de Obra							
				Engenheiro							1
				Yec. de Segurança							
				Aux. Adm.							
				Mestre de obra							
				Encarregado geral							1
				Hh DO DIA							
				MÃO DE OBRA DIRETA							
				Topógrafo							
				Auxiliar de topografia							
				Pedreiro							
				Ajudante Geral							2
				Calçeteiro							
				Capineiro							
				Operador de Motosserra							
				Motorista							
				Montador							
				Montador/Eletricista							
				Eletricista							
				Operador de Patrol							
				Operador de Escavadeira							
				Operador de Pá carregadeira							
				Motorista de caçamba							
				Pintor							
				Serralheiro							
				Hh DO DIA							
CONSIDERAÇÕES				RESUMO DO EFETIVO							
				EFETIVO DO DIA							
				JORNADA DE TRABALHO							
				Hh DO DIA							
				Hh ACUMULADO							
OBSERVAÇÕES				EFETIVO EQUIPAMENTOS							
				TIPO							
				Veículo Leve							
				Caminhão Munck							
				Caminhão Toco							
				Escavadeira							
				Pá carregadeira							
				Caçamba							
				Patrol							
				PC 200							
				Placa Vibratória							
GERENTE DE OBRA:				FISCALIZAÇÃO:							
Data: 08/06/2024				Data: 08/06/2024							

Franklin de J. Silva
 Engenheiro Civil
 CREA BA 20009-7

Antonio Soares Cordeiro Neto
 Engenheiro Civil
 CREA BA 051888554-2



RELATÓRIO DIÁRIO DE OBRA						Data						
						S	T	Q	Q	S	S	X
CLIENTE: PREFEITURA MUNICIPAL DE SANTALUZ						ELETIVO PESSOAL						
OBJETO: CONTRATAÇÃO DE EMPRESA DE ENGENHARIA PARA EXECUÇÃO DE OBRA NA REFORMA DE POSTOS DE SAÚDE DO MUNICÍPIO DE SANTALUZ/BAHIA - POSTO LAGOA ESCURA.						CATEGORIA						
CONTRATO Nº 245/2022						QTDE						
RDC: 006						RDO: 252						
Condições Climáticas: Manhã: (1) Tarde: (1) Noite: ()						MÃO DE OBRA INDIRETA						
SÍMBOLOGIA: 1- Tempo Bom 2- Chuva cf. cond. Trab. 3- Chuva sf. cond. Trab.						Engenheiro						
SERVIÇOS EXECUTADOS / OCORRÊNCIAS						Tec. de Segurança						
SEM SERVIÇOS						Aux. Adm.						
						Mestre de obra						
						Encarregado geral						
						CONSIDERAÇÕES						MÃO DE OBRA DIRETA
						Topógrafo						
						Auxiliar de topografia						
						Pedreiro						
						Ajudante Geral						
						Calçeteiro						
OBSERVAÇÕES						Caminhão						
						Operador de Motosserra						
						Motorista						
						Montador						
						Montador/Eletricista						
						Eletricista						
						Operador de Patrol						
						Operador de Escavadeira						
						Operador de Pá carregadeira						
						Motorista de caçamba						
Pintor												
Serralheiro												
RESUMO DO EFETIVO						EFETIVO DO DIA						
						JORNADA DE TRABALHO						
						Hh DO DIA						
						Hh ACUMULADO						
EFETIVO EQUIPAMENTOS						TIPO						
						Veículo Leve						
						Caminhão Munck						
						Caminhão Toco						
						Escavadeira						
						Pá carregadeira						
						Caçamba						
						Patrol						
PC 200												
Placa Vibratória												
GERENTE DE OBRA:						FISCALIZAÇÃO:						
Data: 09/06/2024						Data: 09/06/2024						

 Arlindo de Jesus
 Engenheiro Civil
 Creu 052.008.919-7

 Antonio Soares Cordeiro Neto
 Engenheiro Civil
 CREA 05188554-2



RELATÓRIO DIÁRIO DE OBRA				Data							
				S	X	T	Q	Q	S	S	D
CLIENTE: PREFEITURA MUNICIPAL DE SANTALUZ OBJETO: CONTRATAÇÃO DE EMPRESA DE ENGENHARIA PARA EXECUÇÃO DE OBRA NA REFORMA DE POSTOS DE SAÚDE DO MUNICÍPIO DE SANTALUZBAHIA - POSTO LAGOA ESCURA. CONTRATO Nº 245/2022 RDC: 006 RDD: 254				EFETIVO PESSOAL							
Condições Climáticas: Manhã: (1) Tarde: (1) Noite: () SIMBOLOGIA: 1- Tempo Bom 2- Chuva c/ cond. Trab. 3- Chuva s/ cond. Trab.				CATEGORIA: MAO DE OBRA INDIRETA QTDE Gerente de Obra Engenheiro 1 Tec. de Segurança Aux Adm Mestre de obra Encarregado geral 1 Hh DO DIA MAO DE OBRA DIRETA Topografo Auxiliar de topografia Pedreiro 2 Ajudante Geral 2 Calceiteiro Carpinteiro Operador de Motosserra Motorista Montador Montador/Eletricista Eletricista Operador de Patrol Operador de Escavadeira Operador de Pá carregadeira Motorista de caçamba Pintor Serralheiro Hh DO DIA RESUMO DO EFETIVO EFETIVO DO DIA JORNADA DE TRABALHO Hh DO DIA Hh ACUMULADO EFETIVO EQUIPAMENTOS TIPO QTDE. Veiculo Leve Caminhão Munck Caminhão Toco Escavadeira Pá carregadeira Caçamba Patrol PC 200 Placa Vibratória							
SERVIÇOS EXECUTADOS / OCORRÊNCIAS CHAPISCO APLICADO EM ALVENARIA (COM PRESEÇA DE VÃOS) E ESTRUTURAS DE CONCRETO DE FACHADA, COM EQUIPAMENTO DE PROJEÇÃO. ARGAMASSA TRAÇO 1:3 COM PREPARO EM BETONEIRA 400 L. AF_06/2014											
CONSIDERAÇÕES											
OBSERVAÇÕES											
GERENTE DE OBRA:				FISCALIZAÇÃO:							
Data: 11/06/2024				Data: 11/06/2024							



 Franklin de J. Sena
 Engenheiro Civil
 Crea: 062008/9-7

 Antonio Soares Cordeiro Neto
 Engenheiro Civil
 CREA: 051888554-2



RELATÓRIO DIÁRIO DE OBRA						Data						
						S	T	Q	Q	S	S	D
CLIENTE: PREFEITURA MUNICIPAL DE SANTALUZ OBJETO: CONTRATAÇÃO DE EMPRESA DE ENGENHARIA PARA EXECUÇÃO DE OBRA NA REFORMA DE POSTOS DE SAÚDE DO MUNICÍPIO DE SANTALUZ/BAHIA - POSTO LAGOA ESCURA. CONTRATO Nº 245/2022 RDC: 006 RDO: 255						EFETIVO PESSOAL						
Condições Climáticas: Manhã: (1) Tarde: (1) Noite: () SIMBIOLOGIA: 1- Tempo Bom 2- Chuva al. cond. Trab. 3- Chuva al. cond. Trab.						CATEGORIA QTDE						
SERVIÇOS EXECUTADOS / OCORRÊNCIAS CHAPISCO APLICADO EM ALVENARIA (COM PRESENÇA DE VÃOS) E ESTRUTURAS DE CONCRETO DE FACHADA, COM EQUIPAMENTO DE PROJEÇÃO, ARGAMASSA TRAÇÃO 1:3 COM PREPARO EM BETONEIRA 400 L. AF_06/2014						MÃO DE OBRA INDIRETA						
						Gerente de Obra Engenheiro 1 Tec. de Segurança Aux. Adm. Mestre de obra Encarregado geral 1						
						MÃO DE OBRA DIRETA						
						Topógrafo Auxiliar de topografia Pedreiro 2 Ajudante Geral 2 Calceiteiro Carpinteiro Operador de Motosserra Motorista Montador Montador/Eletricista Eletricista Operador de Patrol Operador de Escavadeira Operador de Pá carregadeira Motorista de caçamba Pintor Senzaleiro						
CONSIDERAÇÕES						RESUMO DO EFETIVO						
OBSERVAÇÕES						EFETIVO DO DIA						
						JORNADA DE TRABALHO						
						Hh DO DIA						
						Hh ACUMULADO						
						EFETIVO EQUIPAMENTOS						
						TIPO QTDE.						
						Veículo Leve						
						Caminhão Munck						
						Caminhão Yoco						
						Escavadeira						
						Pá carregadeira						
						Caçamba						
						Patrol						
						PC 200						
						Placa Vibratória						
GERENTE DE OBRA:						FISCALIZAÇÃO:						
Data: 12/06/2024						Data: 12/06/2024						

Franklin de J. Sena
 Engenheiro Civil
 Crea 0520069-7

Antonio Soares Cordeiro Neto
 Engenheiro Civil
 CREA 051888554-2



RELATORIO DIÁRIO DE OBRA						Data							
						S	T	Q	Q	X	S	S	D
CLIENTE: PREFEITURA MUNICIPAL DE SANTALUZ						EFETIVO PESSOAL							
OBJETO: CONTRATAÇÃO DE EMPRESA DE ENGENHARIA PARA EXECUÇÃO DE OBRA NA REFORMA DE POSTOS DE SAÚDE DO MUNICÍPIO DE SANTALUZ/BAHIA - POSTO LAGOA ESCURA.						CATEGORIA							
CONTRATO Nº 245/2022						QYDE							
RDC: 006						MAO DE OBRA INDIRETA							
RDC: 257						Gerente de Obra							
Condições Climáticas: Manhã: (1) Tarde: (1) Noite: ()						Engenheiro							
SIMBOLOGIA: 1- Tempo Bom 2- Chuva al. cond. Trab. 3- Chuva sl. cond. Trab.						Tec. de Segurança							
SERVIÇOS EXECUTADOS/OCCORRÊNCIAS						Aux Adm							
CHAPISCO APLICADO EM ALVENARIA (COM PRESENÇA DE VÃOS) E ESTRUTURAS DE CONCRETO DE FACHADA, COM EQUIPAMENTO DE PROJEÇÃO. ARGAMASSA TRAÇO 1:3 COM PREPARO EM BETONEIRA 400 L. AF_06/2014						Mestre de obra							
						Encarregado geral							1
Hh DO DIA						MAO DE OBRA DIRETA							
						Topógrafo							
						Auxiliar de topografia							
						Pedreiro							2
						Ajudante Geral							2
						Carpinteiro							
						Operador de Motosserra							
						Motorista							
						Montador							
						Montador/Eletricista							
						Eletrocista							
CONSIDERAÇÕES						RESUMO DO EFETIVO							
						EFETIVO DO DIA							
						JORNADA DE TRABALHO							
						Hh DO DIA							
OBSERVAÇÕES						Hh ACUMULADO							
						EFETIVO EQUIPAMENTOS							
						Veículo Leve							
						Caminhão Munck							
						Caminhão Toco							
						Escavadeira							
						Pá carregadeira							
						Caçamba							
						Patrol							
						PC 200							
						Placa Vibratória							
GERENTE DE OBRA:						FISCALIZAÇÃO:							
Data: 14/06/2024						Data: 14/06/2024							

Franklin de J. Sena
Engenheiro Ctr./
 Crea 062.008/9-7

Antonio Soares Cordeiro Neto
Engenheiro Civil
 CREA + 051888554-2



RELATÓRIO DIÁRIO DE OBRA				Data							
				S	T	Q	Q	S	S	X	D
CLIENTE: PREFEITURA MUNICIPAL DE SANTALUZ OBJETO: CONTRATAÇÃO DE EMPRESA DE ENGENHARIA PARA EXECUÇÃO DE OBRA NA REFORMA DE POSTOS DE SAÚDE DO MUNICÍPIO DE SANTALUZ/BAHIA - POSTO LAGOA ESCURA.				ELETIVO PESSOAL							
CONTRATO N° 3452922 RDC: 006 RDO: 258				CATEGORIA QTDE							
Condições Climáticas: Manhã: (1) Tarde: (1) Noite: () 1- Tempo Bom 2- Chuva c/ cond. Trab. 3- Chuva s/ cond. Trab.				MÃO DE OBRA INDIRETA							
SIMBOLOGIA: SEM SERVIÇOS				Gerente de Obra Engenheiro 1 Tec. de Segurança Aux Adm Mestre de obra Encarregado geral 1							
SERVIÇOS EXECUTADOS / OCORRÊNCIAS				Hrs DO DIA MÃO DE OBRA DIRETA Topografo Auxiliar de topografia Pedreiro 2 Ajudante Geral 2 Calçateiro Carpinteiro Operador de Motosserra Motorista Montador Montador/Eletricista Eletricista Operador de Patrol Operador de Escavadeira Operador de Pá carregadeira Motorista de caçamba Pintor Serralheiro							
CONSIDERAÇÕES				RESUMO DO EFETIVO							
OBSERVAÇÕES				EFETIVO DO DIA JORNADA DE TRABALHO Hrs DO DIA Hrs ACUMULADO							
				EFETIVO EQUIPAMENTOS							
				TIPO QTDE. Veiculo Leve Caminhão Munck Caminhão Toco Escavadeira Pá carregadeira Caçamba Patrol P/C 200 Placa Vibratória							
GERENTE DE OBRA:				FISCALIZAÇÃO:							
Data: 15/06/2024				Data: 15/06/2024							

Franklin de J. Ser
 Engenheiro Civ.
 Crea 042008919-7

Antonio Soares Cordeiro Neto
 Engenheiro Civil
 CREA - 051888554-2



RELATÓRIO DIÁRIO DE OBRA				Data						
				S	T	Q	Q	S	S	X
										D
CLIENTE: PREFEITURA MUNICIPAL DE SANTALUZ				EFETIVO PESSOAL						
OBJETO: CONTRATAÇÃO DE EMPRESA DE ENGENHARIA PARA EXECUÇÃO DE OBRA NA REFORMA DE POSTOS DE SAÚDE DO MUNICÍPIO DE SANTALUZ/BAHIA - POSTO LAGOA ESCURA				CATEGORIA						
CONTRATO N° 245/2022				RDC: 006		RDC: 259		QTDE		
Condições Climáticas: MirnB: (1) Tarde: (1) Nota: ()				MÃO DE OBRA DIRETA						
SIMBOLOGIA: 1- Tempo Bom 2- Chuva of cond. Trab. 3- Chuva sl cond. Trab.				Gerente de Obra						
SEM SERVIÇOS				SERVIÇOS EXECUTADOS / OCORRÊNCIAS						
				Engenheiro						
				Tec. de Segurança						
				Aux Adm						
				Mestre de obra						
				Encarregado geral						
				HR DO DIA						
				MÃO DE OBRA DIRETA						
				Topógrafo						
				Auxiliar de topografia						
				Pedreiro						
				Ajudante Geral						
				Calceteiro						
				Carpinteiro						
				Operador de Motosserra						
				Motorista						
				Montador						
				Montador/Eletricista						
				Eletricista						
				Operador de Patrol						
				Operador de Escavadeira						
				Operador de Pá carregadeira						
				Motorista de caçamba						
				Pintor						
				Serralheiro						
				HR DO DIA						
				RESUMO DO EFETIVO						
CONSIDERAÇÕES				EFETIVO DO DIA						
				JORNADA DE TRABALHO						
				HR DO DIA						
				HR ACUMULADO						
OBSERVAÇÕES				EFETIVO EQUIPAMENTOS						
				TIPO		QTDE.				
				Veículo Leve						
				Caminhão MuncK						
				Caminhão Yoco						
				Escavadeira						
				Pá carregadeira						
				Caçamba						
				Patrol						
				PC 200						
				Placa Vibratória						
GERENTE DE OBRA:				FISCALIZAÇÃO:						
Data: 16/06/2024				Data: 16/06/2024						

Franklin de J. Sena
 Engenheiro Civil
 Crea 042008319-7

Antonio Soares Cordeiro Neto
 Engenheiro Civil
 CREA + 051888554-2



RELATÓRIO DIÁRIO DE OBRA				Data								
				X								
				S	T	Q	Q	S	S	D		
CLIENTE: PREFEITURA MUNICIPAL DE SANTALUZ				EFETIVO PESSOAL								
OBJETO: CONTRATAÇÃO DE EMPRESA DE ENGENHARIA PARA EXECUÇÃO DE OBRA NA REFORMA DE POSTOS DE SAÚDE DO MUNICÍPIO DE SANTALUZ/BAHIA - POSTO LAGOA ESCURA.				CATEGORIA								
CONTRATO Nº 2452922				RDC: 098			RDO: 260			QTDE		
Condições Climáticas: Manhã: (1) Tarde: (1) Noite: ()				MÃO DE OBRA INDIRETA								
SIMBOLOGIA: 1- Tempo Bom 2- Chuva c/ cond. Trab. 3- Chuva s/ cond. Trab.				MÃO DE OBRA DIRETA								
SERVIÇOS EXECUTADOS / OCORRÊNCIAS				Berente de Obra								
CHAPISCO APLICADO EM ALVENARIA (COM PRESEÇA DE VÃOS) E ESTRUTURAS DE CONCRETO DE FACHADA, COM EQUIPAMENTO DE PROJEÇÃO. ARGAMASSA TRAÇO 1:3 COM PREPARO EM BETONEIRA 400 L. AF_062014 MASSA ÚNICA, PARA RECEBIMENTO DE PINTURA OU CERÂMICA, ARGAMASSA INDUSTRIALIZADA, PREPARO MECÂNICO, APLICADO COM EQUIPAMENTO DE MISTURA E PROJEÇÃO DE 1,5 MM EM FACES INTERNAS DE PAREDES, ESPESSURA DE 5MM, SEM EXECUÇÃO DE TALISCAS. AF_062014				Engenheiro 1								
				Tec. de Segurança								
				Aux Adm								
				Mestre de obra								
				Encarregado geral 1								
				Hh DO DIA								
				MÃO DE OBRA DIRETA								
				Topografo								
				Auxiliar de topografia								
				Pedreiro 2								
				Ajudante Geral 2								
				Calçeteiro								
				Carpinteiro								
				Operador de Motosserra								
				Motorista								
				Montador								
				Montador/Eletricista								
				Eletricista								
				Operador de Patrol								
				Operador de Escavadeira								
				Operador de Pa carregadeira								
				Motorista de caçamba								
Pintor												
Serralheiro												
Hh DO DIA												
CONSIDERAÇÕES				RESUMO DO EFETIVO								
				EFETIVO DO DIA								
				JORNADA DE TRABALHO								
				Hh DO DIA								
				Hh ACUMULADO								
OBSERVAÇÕES				EFETIVO EQUIPAMENTOS								
				TIPO								
				Veiculo Leve								
				Caminhão Muncie								
				Caminhão Toco								
				Escavadeira								
				Pa carregadeira								
				Caçamba								
				Patrol								
PC 200												
Placa Vibratória												
GERENTE DE OBRA:				FISCALIZAÇÃO:								
Data: 17/06/2024				Data: 17/06/2024								

 Franklin de J. S.
 Engenheiro Civil
 Crea Nº 000919-7

 Antonio Soares Cordeiro Neto
 Engenheiro Civil
 CREA + 051888554-2

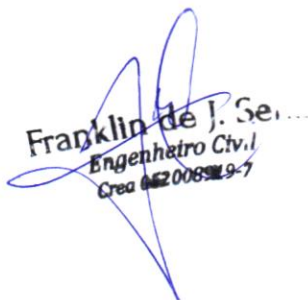

RELATÓRIO DIÁRIO DE OBRA				Data							
				S	X	T	Q	Q	S	S	D
CLIENTE: PREFEITURA MUNICIPAL DE SANTALUZ				EFETIVO PESSOAL							
OBJETO: CONTRATAÇÃO DE EMPRESA DE ENGENHARIA PARA EXECUÇÃO DE OBRA NA REFORMA DE POSTOS DE SAÚDE DO MUNICÍPIO DE SANTALUZ/BAHIA - POSTO LAGOA ESCURA.											
CONTRATO Nº 245/2022				RDC: 086				RDO: 261			
Condições Climáticas: Manhã: (1) Tarde: (1) Noite: ()				CATEGORIA							
SIMBOLOGIA				MÃO DE OBRA INDIRETA							
SERVIÇOS EXECUTADOS / OCORRÊNCIAS				Gerente de Obra							
CHAPISCO APLICADO EM ALVENARIA (COM PRESENÇA DE VÁOS) E ESTRUTURAS DE CONCRETO DE FACHADA, COM EQUIPAMENTO DE PROJEÇÃO. ARGAMASSA TRAÇO 1:3 COM PREPARO EM BETONEIRA 400 L, AF_062014 MASSA ÚNICA, PARA RECEBIMENTO DE PINTURA OU CERÂMICA, ARGAMASSA INDUSTRIALIZADA, PREPARO MECÂNICO, APLICADO COM EQUIPAMENTO DE MISTURA E PROJEÇÃO DE 1,5 M3/H EM FACES INTERNAS DE PAREDES, ESPESSURA DE 5MM, SEM EXECUÇÃO DE TALISCAS, AF_062014				Engenheiro							
				Tec. de Segurança							
				Aux Adm							
				Mestre de obra							
				Encarregado geral							
				Hh DO DIA							
				MÃO DE OBRA DIRETA							
				Topógrafo							
				Auxiliar de topografia							
				Pedreiro							
				Ajudante Geral							
				Calceteiro							
				Carpinteiro							
				Operador de Motosserra							
				Motorista							
				Montador							
				Montador/Eletricista							
				Eletricista							
				Operador de Patrol							
				Operador de Escavadeira							
				Operador de Pá carregadeira							
				Motorista de caçamba							
				Pintor							
				Serralheiro							
				Hh DO DIA							
CONSIDERAÇÕES				RESUMO DO EFETIVO							
				EFETIVO DO DIA							
				JORNADA DE TRABALHO							
				Hh DO DIA							
				Hh ACUMULADO							
OBSERVAÇÕES				EFETIVO EQUIPAMENTOS							
				TIPO							
				QTDE.							
				Veículo Leve							
				Caminhão Munck							
				Caminhão Toco							
				Escavadeira							
				Pá carregadeira							
				Caçamba							
				Patrol							
				PC 200							
				Placa Vibratória							
GERENTE DE OBRA:				FISCALIZAÇÃO:							
Data: 18/06/2024				Data: 18/06/2024							

 Franklin de J. Se...
 Engenheiro Civil
 Crea 042.008/9-7

 Antonio Soares Cordeiro Neto
 Engenheiro Civil
 CREA + 051888554-2



RELATÓRIO FOTOGRÁFICO 2ª MEDIÇÃO – CONTRATAÇÃO DE EMPRESA DE ENGENHARIA PARA EXECUÇÃO DE OBRA NA REFORMA DE POSTOS DE SAÚDE DO MUNICÍPIO DE SANTALUZ/BAHIA - POSTO LAGOA ESCURA.

DATA	MUNICÍPIO	EMPREENDIMENTO
19/06/2024	Santaluz	Reforma do Posto do Povoado do Lagoa Escura



FOTO 01 – (COMPOSIÇÃO REPRESENTATIVA) EXECUÇÃO DE ESTRUTURAS DE CONCRETO ARMADO, PARA EDIFICAÇÃO HABITACIONAL UNIFAMILIAR TÉRREA (CASA EM EMPREENDIMENTOS), FCK = 25 MPA. AF_01/2017



Antonio Soares Cordeiro Neto
Engenheiro Civil
CREA-051888554-2

Antonio de J. Sena
Engenheiro Civil
Crea 062000919-7



FOTO 02 – (COMPOSIÇÃO REPRESENTATIVA) EXECUÇÃO DE ESTRUTURAS DE CONCRETO ARMADO, PARA EDIFICAÇÃO HABITACIONAL UNIFAMILIAR TÉRREA (CASA EM EMPREENDIMENTOS), FCK = 25 MPA. AF_01/2017

DATA	MUNICIPIO	EMPREENDIMENTO
19/06/2024	Santaluz	Reforma do Posto do Povoado do Lagoa Escura



Foto 03 - Chapim de concreto pré-moldado



Foto 04 - Chapim de concreto pré-moldado

Antonio Soares Cordeiro Neto
Engenheiro Civil
CREA-051888554-2

Fra. J. J. Costa
Engenheiro Civil
CREA-051888554-2



DATA	MUNICIPIO	EMPREENDIMENTO
19/06/2024	Santaluz	Reforma do Posto do Povoado do Lagoa Escura



Foto 05- ALVENARIA DE VEDAÇÃO DE BLOCOS CERÂMICOS FURADOS NA HORIZONTAL DE 9X19X29 CM (ESPESSURA 9 CM) E ARGAMASSA DE ASSENTAMENTO COM PREPARO EM BETONEIRA. AF_12/2021



Foto 06- ALVENARIA DE VEDAÇÃO DE BLOCOS CERÂMICOS FURADOS NA HORIZONTAL DE 9X19X29 CM (ESPESSURA 9 CM) E ARGAMASSA DE ASSENTAMENTO COM PREPARO EM BETONEIRA. AF_12/2021

 Antonio Soares Cordeiro Neto
 Engenheiro Civil
 CREA-051888554-2

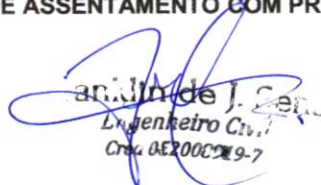
 Antonio de J. Sena
 Engenheiro Civil
 CREA 05200099-7



DATA	MUNICÍPIO	EMPREENDIMENTO
19/06/2024	Santaluz	Reforma do Posto do Povoado do Lagoa Escura



Foto 07 - ALVENARIA DE VEDAÇÃO DE BLOCOS CERÂMICOS FURADOS NA HORIZONTAL DE 9X19X29 CM (ESPESSURA 9 CM) E ARGAMASSA DE ASSENTAMENTO COM PREPARO EM BETONEIRA. AF_12/2021



Foto 08 - VERGA PRÉ-MOLDADA PARA JANELAS COM ATÉ 1,5 M DE VÃO. AF_03/2016

 Antonio Soares Cordeiro Neto
 Engenheiro Civil
 CREA-051888554-2

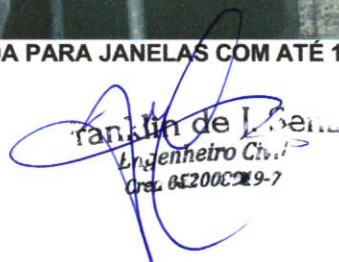
 Franklin de Lencastre
 Engenheiro Civil
 Crea. 062000299-7



DATA	MUNICÍPIO	EMPREENDIMENTO
19/06/2024	Santaluz	Reforma do Posto do Povoado do Lagoa Escura



Foto 09 - CHAPISCO APLICADO EM ALVENARIA (COM PRESENÇA DE VÃOS) E ESTRUTURAS DE CONCRETO DE FACHADA, COM EQUIPAMENTO DE PROJEÇÃO. ARGAMASSA TRAÇO 1:3 COM PREPARO EM BETONEIRA 400 L. AF_06/2014



Antonio Soares Cordeiro Neto
Engenheiro Civil
CREA+ 051888554-2

Enklyn de J. Sena
Engenheiro Civil
Crea. 062000219-7

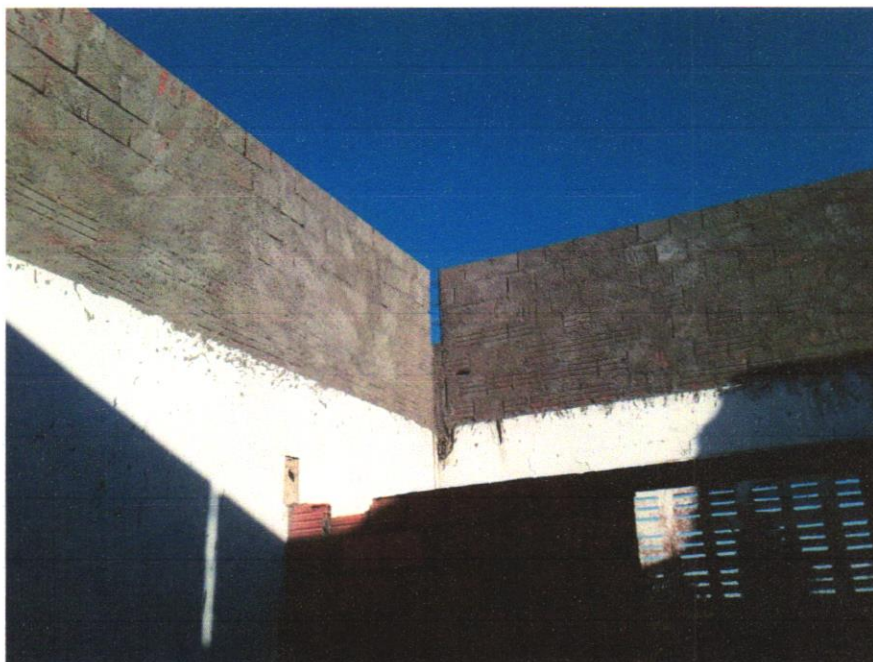

Foto 10 - CHAPISCO APLICADO EM ALVENARIA (COM PRESENÇA DE VÃOS) E ESTRUTURAS DE CONCRETO DE FACHADA, COM EQUIPAMENTO DE PROJEÇÃO. ARGAMASSA TRAÇO 1:3 COM PREPARO EM BETONEIRA 400 L. AF_06/2014

DATA	MUNICÍPIO	EMPREENDIMENTO
19/06/2024	Santaluz	Reforma do Posto do Povoado do Lagoa Escura



Foto 11 - CHAPISCO APLICADO EM ALVENARIA (COM PRESENÇA DE VÃOS) E ESTRUTURAS DE CONCRETO DE FACHADA, COM EQUIPAMENTO DE PROJEÇÃO. ARGAMASSA TRAÇO 1:3 COM PREPARO EM BETONEIRA 400 L. AF_06/2014



Foto 12 - CHAPISCO APLICADO EM ALVENARIA (COM PRESENÇA DE VÃOS) E ESTRUTURAS DE CONCRETO DE FACHADA, COM EQUIPAMENTO DE PROJEÇÃO. ARGAMASSA TRAÇO 1:3 COM PREPARO EM BETONEIRA 400 L. AF_06/2014

Antonio Soares Cordeiro Neto
Engenheiro Civil
CREA+ 051888554-2

Adilson de J. Pena
Engenheiro Civil
CREA. 052000299-7



DATA	MUNICÍPIO	EMPREENDIMENTO
19/06/2024	Santaluz	Reforma do Posto do Povoado do Lagoa Escura



Foto 13- CHAPISCO APLICADO EM ALVENARIA (COM PRESENÇA DE VÃOS) E ESTRUTURAS DE CONCRETO DE FACHADA, COM EQUIPAMENTO DE PROJEÇÃO. ARGAMASSA TRAÇO 1:3 COM PREPARO EM BETONEIRA 400 L. AF_06/2014



Foto 14 - MASSA ÚNICA, PARA RECEBIMENTO DE PINTURA OU CERÂMICA, ARGAMASSA INDUSTRIALIZADA, PREPARO MECÂNICO, APLICADO COM EQUIPAMENTO DE MISTURA E PROJEÇÃO DE 1,5 M³/H EM FACES INTERNAS DE PAREDES, ESPESSURA DE 5MM, SEM EXECUÇÃO DE TALISCAS. AF_06/2014

Antonio Soares Cordeiro Neto
Engenheiro Civil
CREA+ 051888554-2

Franklin de L. S.
Engenheiro Civil
Crea 042009997



DATA	MUNICÍPIO	EMPREENDIMENTO
19/06/2024	Santaluz	Reforma do Posto do Povoado do Lagoa Escura



Foto 15 - MASSA ÚNICA, PARA RECEBIMENTO DE PINTURA OU CERÂMICA, ARGAMASSA INDUSTRIALIZADA, PREPARO MECÂNICO, APLICADO COM EQUIPAMENTO DE MISTURA E PROJEÇÃO DE 1,5 M³/H EM FACES INTERNAS DE PAREDES, ESPESSURA DE 5MM, SEM EXECUÇÃO DE TALISCAS. AF_06/2014



Foto 16 - MASSA ÚNICA, PARA RECEBIMENTO DE PINTURA OU CERÂMICA, ARGAMASSA INDUSTRIALIZADA, PREPARO MECÂNICO, APLICADO COM EQUIPAMENTO DE MISTURA E PROJEÇÃO DE 1,5 M³/H EM FACES INTERNAS DE PAREDES, ESPESSURA DE 5MM, SEM EXECUÇÃO DE TALISCAS. AF_06/2014

Antonio Soares Cordeiro Neto
Engenheiro Civil
CREA-051888554-2

Franklin de J. Silva
Engenheiro Civil
CREA 062000219-7



DATA	MUNICÍPIO	EMPREENDIMENTO
19/06/2024	Santaluz	Reforma do Posto do Povoado do Lagoa Escura



Foto 17 - MASSA ÚNICA, PARA RECEBIMENTO DE PINTURA OU CERÂMICA, ARGAMASSA INDUSTRIALIZADA, PREPARO MECÂNICO, APLICADO COM EQUIPAMENTO DE MISTURA E PROJEÇÃO DE 1,5 M3/H EM FACES INTERNAS DE PAREDES, ESPESSURA DE 5MM, SEM EXECUÇÃO DE TALISCAS. AF_06/2014



Antonio Soares Cordeiro Neto
Engenheiro Civil
CREA-05188554-2

Franklin de I. Seixas
Engenheiro Civil
CREA-05188554-2

Foto 18 - MASSA ÚNICA, PARA RECEBIMENTO DE PINTURA OU CERÂMICA, ARGAMASSA INDUSTRIALIZADA, PREPARO MECÂNICO, APLICADO COM EQUIPAMENTO DE MISTURA E PROJEÇÃO DE 1,5 M3/H EM FACES INTERNAS DE PAREDES, ESPESSURA DE 5MM, SEM EXECUÇÃO DE TALISCAS. AF_06/2014



DATA	MUNICÍPIO	EMPREENDIMENTO
19/06/2024	Santaluz	Reforma do Posto do Povoado do Lagoa Escura

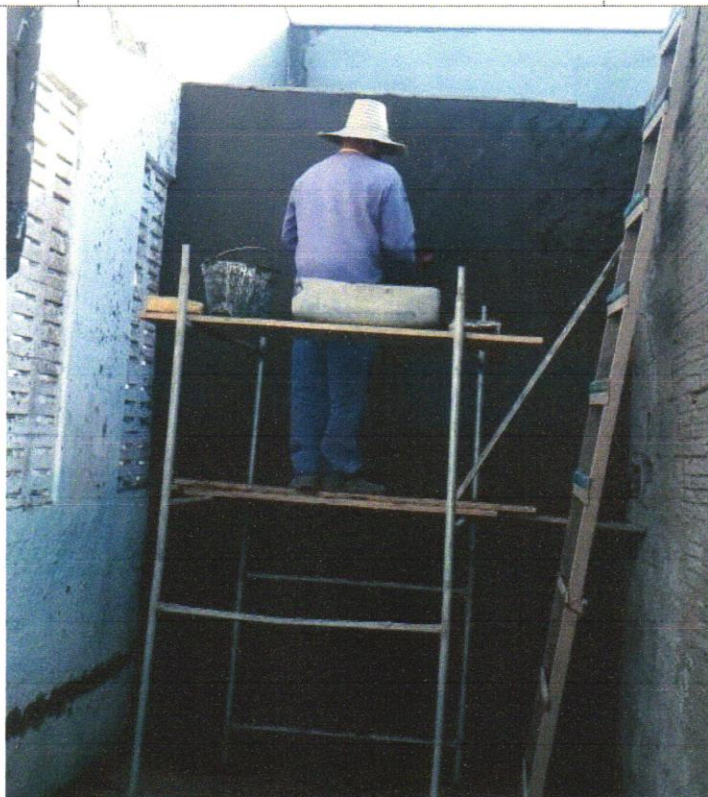

Franklin de J. Sena
Engenheiro Civil
Crel. 072000219-7

Foto 19 - MASSA ÚNICA, PARA RECEBIMENTO DE PINTURA OU CERÂMICA, ARGAMASSA INDUSTRIALIZADA, PREPARO MECÂNICO, APLICADO COM EQUIPAMENTO DE MISTURA E PROJEÇÃO DE 1,5 M3/H EM FACES INTERNAS DE PAREDES, ESPESSURA DE 5MM, SEM EXECUÇÃO DE TALISCAS.
AF_06/2014

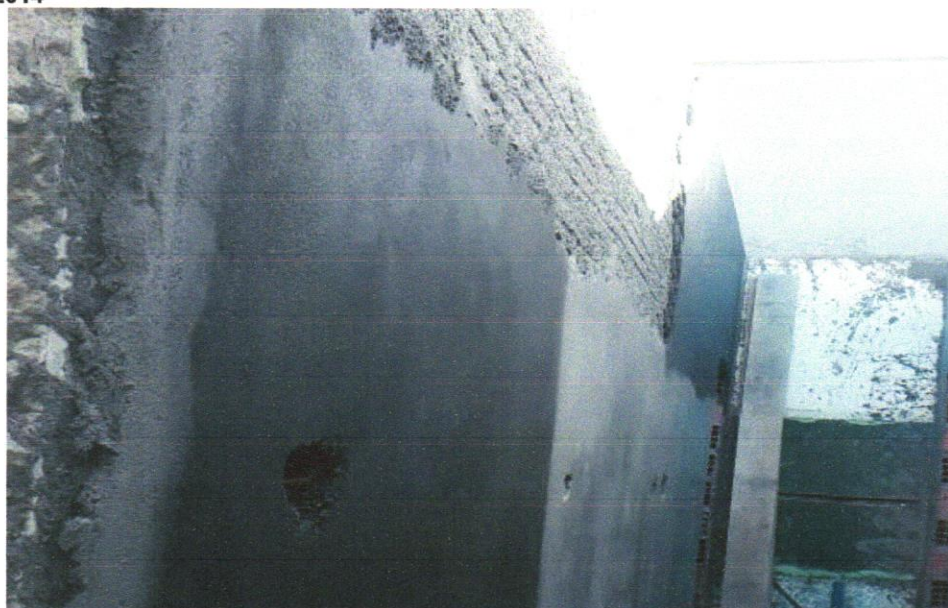

Antonio Soares Cordeiro Neto
Engenheiro Civil
CREA-15188554-2



Foto 20 - MASSA ÚNICA, PARA RECEBIMENTO DE PINTURA OU CERÂMICA, ARGAMASSA INDUSTRIALIZADA, PREPARO MECÂNICO, APLICADO COM EQUIPAMENTO DE MISTURA E PROJEÇÃO DE 1,5 M3/H EM FACES INTERNAS DE PAREDES, ESPESSURA DE 5MM, SEM EXECUÇÃO DE TALISCAS.
AF_06/2014